



# BG Verkehr

Berufsgenossenschaft für  
Transport und Verkehrswirtschaft

*Binnenschifffahrt*



## Sicherheits-Check für Binnenschiffe

Fahrgastschiffe und Fähren

**Herausgeber**  
Berufsgenossenschaft für  
Transport und Verkehrswirtschaft (BG Verkehr)

Geschäftsbereich Prävention  
Ottenser Hauptstraße 54  
22765 Hamburg  
Tel.: +49 40 3980-0  
Fax: +49 40 3980-1999  
E-Mail: [praevention@bg-verkehr.de](mailto:praevention@bg-verkehr.de)  
Internet: [www.bg-verkehr.de](http://www.bg-verkehr.de)

**© Copyright**

Das Manuskript ist urheberrechtlich geschützt. Jede Verwendung, die nicht ausdrücklich vom Urhebergesetz zugelassen ist, bedarf der Einwilligung der Berufsgenossenschaft für Transport und Verkehrswirtschaft und wird nur gegen Quellenangabe und Belegexemplar gestattet. Das gilt insbesondere für Vervielfältigungen, Bearbeitungen, Übersetzungen, Mikroverfilmungen und die Einspeicherung und Verarbeitung in elektronischen Systemen. Ausgenommen sind Vervielfältigungen, die zur internen Nutzung in den Mitgliedsunternehmen der BG Verkehr verwendet werden.

**Bildnachweis**

Titelfoto: BG Verkehr

**Layout und Druck**  
Brendow PrintMedien

**Ausgabe**  
April 2012

**Firmenname**

**Fahrzeugname**

**Europäische Schiffsnummer**

**Die sicherheitstechnische Betreuung erfolgt durch:**

**Die arbeitsmedizinische Betreuung erfolgt durch:**

**Name und Anschrift des zuständigen TAB der BG Verkehr:**

# Inhaltsverzeichnis

	Seite
Wieso Sicherheits-Check? .....	5
So arbeiten Sie mit dem Sicherheits-Check .....	6
Faktoren des Sicherheits-Checks .....	8
So füllen Sie die Checkliste aus .....	10
So füllen Sie die Vorblätter aus .....	12
Maschinenräume .....	14
Steuerhaus und Wohnung .....	30
Fahrgastbereich .....	46
Deck .....	62
Arbeitsorganisation und Verhalten .....	78
Sicherheits-Unterweisungen .....	88
Übersicht Vorschriften und Regeln .....	90

# Wieso Sicherheits-Check?

## Sicherheits-Check für Fahrgastschiffe und Fähren

Ihre Aufgabe als Unternehmer, für **Sicherheit und Gesundheitsschutz** in Ihrem Betrieb Sorge zu tragen, stellt eine hohe Anforderung und Verantwortung dar. Die gesetzlichen Anforderungen sind im **Arbeitsschutzgesetz** geregelt.<sup>1</sup>

Der „Sicherheits-Check“ will Ihnen dabei helfen, diese Verantwortung neben der fachlichen und wirtschaftlichen Führung Ihres Betriebes effektiv und sinnvoll wahrzunehmen. Mit diesem Sicherheits-Check erfüllen Sie den wesentlichen Teil der vom Arbeitsschutzgesetz geforderten Gefährdungsbeurteilung. Er wird Ihnen aber auch helfen, Sicherheit und Gesundheitsschutz auf dem Fahrgastschiff bzw. auf der Fähre als wichtiges Element der **Leistungsfähigkeit und Wirtschaftlichkeit** Ihres Betriebes einzusetzen.

Unfälle und Erkrankungen von Besatzungsmitgliedern und Bordpersonal rufen besondere Probleme hervor. Nicht nur die Gesundheit des einzelnen Arbeitnehmers ist betroffen, sondern die Leistungsfähigkeit des gesamten Unternehmens ist beeinträchtigt. Die Fehlzeiten der erkrankten Mitarbeiter müssen aufgefangen werden. Der materielle Schaden bei Unfällen kann den geregelten Arbeitsablauf stören.

Gerade Schwächen in der Organisation, z. B. bei der Arbeitsvorbereitung, sind häufig Ursachen für unnötige Hektik und Stress und in der Folge davon für Unfälle und Erkrankungen.

<sup>1</sup> Das Arbeitsschutzgesetz dient der Umsetzung der europäischen Richtlinie 89/391/EWG „Durchführung von Maßnahmen zur Verbesserung der Sicherheit und des Gesundheitsschutzes der Arbeitnehmer bei der Arbeit“

# So arbeiten Sie mit dem Sicherheits-Check!

Der Sicherheits-Check hilft Ihnen, diese Probleme in den Griff zu bekommen. Er ist also keine Extra-Aufgabe, sondern trägt unmittelbar zum Erfolg Ihres Unternehmens bei.

## Der Sicherheits-Check

- hilft Ihnen, gezielt eventuelle Probleme zu erkennen,
- macht Vorschläge für praxiserprobte Verbesserungsmaßnahmen,
- ermöglicht Ihnen die gezielte Umsetzung der erforderlichen Maßnahmen,
- stellt ausgefüllt einen Nachweis Ihrer Bemühungen um Sicherheit und Gesundheitsschutz dar,
- kann für Betriebe mit weniger als 10 Mitarbeitern als Dokumentation einer Gefährdungsbeurteilung benutzt werden.

## Packen Sie es an!

- Nehmen Sie sich etwas Zeit.
- Gehen Sie mit der Anleitung in der Hand „Schritt für Schritt“ durch die einzelnen Bereiche Ihres Fahrgastschiffes bzw. Ihrer Fähre.
- Beziehen Sie Ihre Mitglieder in die Durchführung des Sicherheits-Checks ein, denn so wecken Sie Verständnis für sicherheitsbewusstes Verhalten.
- Nutzen Sie bei offenen Fragen die empfohlenen Infos.

## Wiederholen Sie den Sicherheits-Check!

- Regelmäßig, mindestens einmal im Jahr – zur Kontrolle des Ist-Zustandes und zur Umsetzung der erforderlichen Maßnahmen.
- Bei wesentlichen Änderungen und Umbauten auf dem Fahrgastschiff bzw. auf der Fähre – im betroffenen Bereich.

## Ein Hinweis:

Mit dem Sicherheits-Check können zwar auch derzeit vorhandene Mängel (z. B. durch Verschleiß oder fehlende Wartung) festgestellt werden. In erster Linie soll er aber dazu dienen, den bestimmungs- und ordnungsgemäßen Zustand des Schiffes zu beurteilen und somit Probleme grundsätzlicher Art (z. B. Ausstattung, Organisation) aufzudecken.

## **A Der Sicherheits-Check ist nach Bereichen und Faktoren gegliedert:**

- Bereiche: Maschinenräume (Haupt- und Hilfsmaschinenräume), Steuerhaus/Wohnung, (einschl. Aufenthaltsräume der Besatzung und des Bordpersonals), Fahrgastbereich, Deck (einschl. Fährdeck).
- Faktoren: Mechanik, Elektrizität, Chemische Stoffe, Brand- und Explosionsschutz, Arbeitsplatzgestaltung (Gliederung siehe Seite 8 und 9).
- Arbeitsorganisation und Verhalten.

### **Arbeiten Sie den Sicherheits-Check von vorne nach hinten durch!**

Der Gastronomiebereich Ihres Schiffes bzw. Ihrer Fähre ist durch diesen Sicherheits-Check nicht abgedeckt. Verwenden Sie hierfür den Sicherheits-Check "Gastronomiebetriebe auf Fahrgastschiffen und Fähren".

- B** Markierungen mit einem Stern (✳) finden Sie an den Stellen, auf die Sie Ihre Besatzungsmitglieder bei der **Sicherheits-Unterweisung** konkret hinweisen müssen und für die ggf. Betriebsanweisungen erforderlich sind. Bei Fragen hierzu schalten Sie Ihre Fachkraft für Arbeitssicherheit oder den zuständigen TAB der BG Verkehr ein.

- C Nach Durchführung** des gesamten Sicherheits-Checks können Sie direkt erkennen, ob Ihre Bemühungen zur Sicherheit auf dem Fahrgastschiff oder der Fähre ausreichen:

- Wenn Sie die weißen Felder  in der Spalte „Maßnahmen zur Verbesserung der Sicherheit“ angekreuzt haben, ist die Situation in **Ordnung** oder der Sachverhalt liegt nicht vor.
- Sobald jedoch ein schwarzes Feld  angekreuzt ist, sind an dieser Stelle **Verbesserungen nötig**.

Legen Sie bitte fest, bis wann Sie die Verbesserungen durchführen wollen. Dazu dient das Vorblatt zu jedem Kapitel.

# Faktoren des Sicherheits-Check

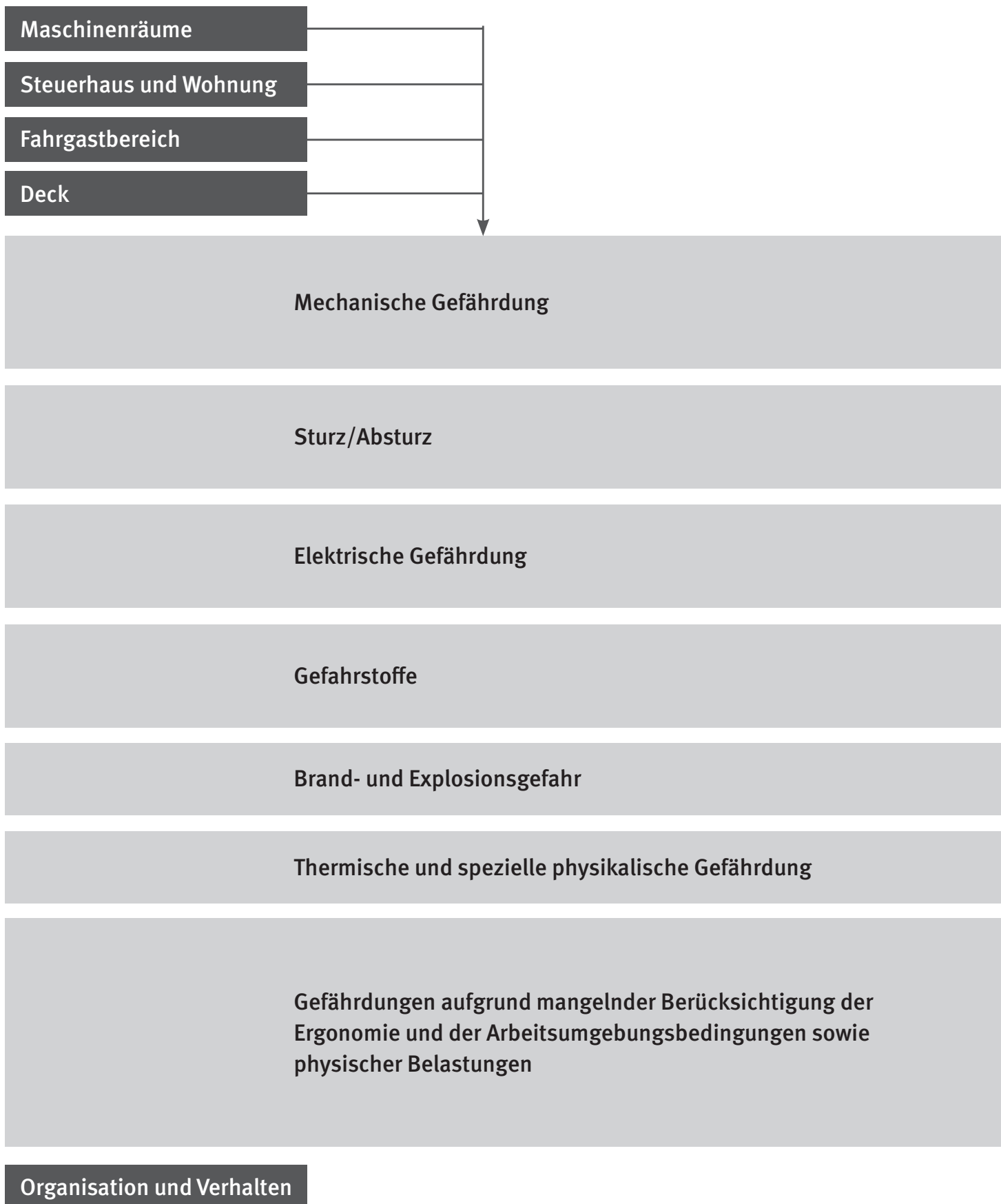



## Mögliche Beispiele für einzelne Gefährdungen

- Ungeschützte bewegte Maschinenteile
- Teile mit gefährlichen Oberflächen
- Bewegte Transport- und Arbeitsmittel
- Unkontrolliert bewegte Teile

- Sturz auf der Ebene (Ausrutschen, Stolpern, Umknicken, Fehltreten)
- Absturz von erhöhten Positionen
- Absturz außenbords

- Berühren spannungsführender Teile
- Berühren leitfähiger Teile, die im Fehlerfall Spannung annehmen
- Akkumulatoren/Lichtbögen

- Feststoffe
- Flüssigkeiten
- Gase/Dämpfe/Schwebstoffe

- Feststoffe, Flüssigkeiten und Gase

- Kontakt mit heißen und kalten Medien
- Lärm/Schwingungen

- Klima (Temperatur, Feuchte, Luftstrom)
- Beleuchtung
- Körperliche Beanspruchung, Schwere der Arbeit
- Arbeit auf engem Raum
- Physische Belastung durch das Tragen von Persönlicher Schutzausrüstung
- Stress
- Verhalten in Notfällen

# So füllen Sie die Checkliste aus

## 1 Fragen und Hinweise

sollen Ihnen helfen, zu erkennen, ob die genannten Probleme auf Ihrem Fahrgastschiff auftreten.

## 2

### Probleme

Erfassung des Ist-Zustandes möglicher Probleme und der verursachenden Situationen. Trifft ein genanntes Problem nicht zu, gehen Sie zum nächsten Punkt.

### Typische Begebenheiten und Situationen,

die zum ermittelten Sicherheitsproblem führen. Weiter Einzelheiten ergänzen.

Elektrische Gefährdung	
Mögliche Gefahrenquellen	Fragen und Hinweise
<p><b>Schwebstoffe</b></p> <ul style="list-style-type: none"> <li>- Dieselmotoremission wegen undichter Abgasleitungen der Maschinenanlagen sowie der Heizung</li> <li>- Asbesthaltige Isolierungen</li> <li>- Schweißbrauche</li> </ul>	<p>Lassen sich an den Isolierungen von Ruß geschwärzte Stellen finden? Sind noch Isolierungen vorhanden, die vor 1985 installiert wurden? Ist ein Schweißgerät vorhanden?</p>
<p><b>Infektionsgefahr</b></p> <ul style="list-style-type: none"> <li>- Reinigungsarbeiten in Trinkwassertanks</li> <li>- Fäkalientanks</li> </ul>	<p>Ist im Falle einer Beanstandung durch die Gesundheitsbehörde sichergestellt, dass die Reinigung des Trinkwassertanks ordnungsgemäß durchgeführt wird?</p>
<p><b>Erstickungsgefahr durch</b></p> <ul style="list-style-type: none"> <li>- Kältemittel</li> <li>- Feuerlöschanlagen</li> </ul>	<p>Ist eine Klimaanlage oder eine stationäre Feuerlöschanlage vorhanden?</p>
<p><b>Hautbelastung durch</b></p> <ul style="list-style-type: none"> <li>- Schmier- und Treibstoffe</li> <li>- Säuren und Laugen</li> </ul>	<p>Werden bei Wartungs- und Reparaturarbeiten Hautflächen (insbes. Hände) verschmutzt? Werden bei Reinigungsarbeiten aggressive Reiniger verwendet?</p>
<p>-</p>	

### 3 Wichtige geeignete Maßnahmen

Beurteilen Sie selbst, welche auf Ihrem Fahrgastschiff erforderlich sind. Die Freizeilen bieten Platz für weitere Maßnahmen.

Kreuzen Sie wie folgt an:

- in Ordnung oder nicht zutreffend
- notwendige Maßnahme durchführen

Erforderliche Maßnahmen zur Verbesserung der Sicherheit	Info
<ul style="list-style-type: none"> <li><input type="checkbox"/> Gefahrstoffkataster mit Sicherheitsdatenblättern und Betriebsanweisungen ist vorhanden *</li> <li><input type="checkbox"/> Es finden Inspektionen in kurzen Intervallen statt *</li> <li><input type="checkbox"/> Die gesamte Abgasleitung lässt keine Undichtigkeiten erkennen</li> <li><input type="checkbox"/> Die Besatzung ist über die Gefahr asbesthaltiger Isolierungen informiert *</li> <li><input type="checkbox"/> Fragliche Isolierungen sind gekennzeichnet und werden schnellstmöglich durch Fachfirma ausgewechselt *</li> <li><input type="checkbox"/> Ausreichende Lüftung beim Schweißen ist vorhanden</li> </ul>	<p>§§ 4, 8, 22, 29-31 BGV A1</p> <p>BGR 121</p>
<ul style="list-style-type: none"> <li><input type="checkbox"/> Das Trinkwasser wird regelmäßig untersucht</li> <li><input type="checkbox"/> Die Besatzung ist über die Infektionsgefahr informiert *</li> <li><input type="checkbox"/> Der Trinkwassertank wird mittels geeigneter Chemikaliengespült</li> <li><input type="checkbox"/> Für die Übergabe von Fäkalien besteht eine Betriebsanweisung *</li> </ul>	
<ul style="list-style-type: none"> <li><input type="checkbox"/> Es finden regelmäßig Überprüfungen der Klima- und Feuerlöschanlage statt</li> </ul>	
<ul style="list-style-type: none"> <li><input type="checkbox"/> Die Besatzung ist über mögliche Gesundheitsgefahren informiert *</li> <li><input type="checkbox"/> Der Umgang mit Gefahrstoffen wird auf das erforderliche Minimum reduziert</li> <li><input type="checkbox"/> Persönliche Schutzausrüstung steht zur Verfügung und wird auch getragen</li> <li><input type="checkbox"/> Betriebsanweisungen für den Umgang mit Gefahrstoffen liegt vor *</li> </ul>	<p>BGI 765 BGR 195 BGR 197</p>

### 4

#### Sicherheits-Unterweisung

Die mit einem Stern \* markierten Maßnahmen müssen den Mitarbeitern durch Unterweisung vermittelt werden. Erforderlichenfalls ist eine Betriebsanweisung zu erstellen.

### 5 Vorschriften und Regeln,

die weiteren Informationen über geeignete Maßnahmen enthalten. Ein Verzeichnis finden Sie auf der letzten Seite.

# So füllen Sie die Vorblätter aus

## ② Problemerkfassung

Hier werden grundsätzliche Sicherheitsfragen festgehalten, aber auch Mängel im Ist-Zustand können angeführt werden. Reicht der Platz nicht aus, legen Sie weitere Blätter ein.

## Durchführung ③

Sobald ein Problem abgestellt ist, hier eintragen.

## ①

### Durchführung

Es ist anzustreben, möglichst den gesamten Sicherheits-Check zusammenhängend zu bearbeiten.

## Maschinenräume

### Vorblatt

Bitte tragen Sie hier die auf den Seiten 16 - 29 festgestellten Maßnahmen ein.

### Erst-Check

Sicherheits-Check durchgeführt am	festgestellte Probleme/Mängel bzw. durchzuführende Maßnahmen	Mängel-abstellung bis/durch	Vorgang erledigt am
Seite 16/17 10.03.12	- Entwässerung Druckbehälter schwer erreichbar - Schutzbleche teilweise abgebaut, teilweise lose	31.03. Wertf 15.03. Schiffsführer	02.04. 11.04.
Seite 18/19	- Standfläche vor Notausgang ungeeignet - Geländer vor Schwanzwelle fehlt	31.03. Wertf 15.03. Schiffsführer	02.04. 11.04.
Seite 20/21 10.03.12	alles OK		
Seite 22/23 10.03.12	alles OK		
	- Ist Überlauf Tagestank vorhanden	31.03.	

## ④ Abarbeitung

Der Sicherheits-Check gilt als abgearbeitet, wenn zu allen Seiten ein Durchführungstermin genannt ist und zu jedem Problem/Mangel die Durchführung vermerkt ist.

### 5 Wiederholung

Regelmäßig, spätestens aber nach einem Jahr oder nach einer wesentlichen Änderung der Betriebszustände sollte der Sicherheits-Check wiederholt werden.

**Wiederholungs-Check**

Sicherheits-Check wiederholt am	noch festgestellte Probleme / Mängel bzw. durchzuführende Maßnahmen	Mängel-abstellung bis / durch	Vorgang erledigt am
Seite 16/17			
Seite 18/19			
Seite 20/21			
Seite 22/23			

### 6 Spätere Wiederholung

Zur zweiten Wiederholung des Sicherheits-Checks, in der Regel also nach zwei Jahren, muss ein neues Heft angefordert werden. Sie sollten das alte aus Gründen der Dokumentation Ihrer Bemühungen unbedingt aufbewahren. Hiermit kann eine Gefährdungsbeurteilung dokumentiert werden.

# Maschinenräume

## Vorblatt

Bitte tragen Sie hier die auf den Seiten 16 - 29 festgestellten Maßnahmen ein.

### Erst-Check

Sicherheits- Check durchgeführt am	festgestellte Probleme / Mängel bzw. durchzuführende Maßnahmen	Mängel- abstellung bis/durch	Vorgang erledigt am
Seite 16/17 <hr/>	<hr/> <hr/> <hr/>	<hr/> <hr/> <hr/>	<hr/> <hr/> <hr/>
Seite 18/19 <hr/>	<hr/> <hr/> <hr/>	<hr/> <hr/> <hr/>	<hr/> <hr/> <hr/>
Seite 20/21 <hr/>	<hr/> <hr/> <hr/>	<hr/> <hr/> <hr/>	<hr/> <hr/> <hr/>
Seite 22/23 <hr/>	<hr/> <hr/> <hr/>	<hr/> <hr/> <hr/>	<hr/> <hr/> <hr/>
Seite 24/25 <hr/>	<hr/> <hr/> <hr/>	<hr/> <hr/> <hr/>	<hr/> <hr/> <hr/>
Seite 26/27 <hr/>	<hr/> <hr/> <hr/>	<hr/> <hr/> <hr/>	<hr/> <hr/> <hr/>
Seite 28/29 <hr/>	<hr/> <hr/> <hr/>	<hr/> <hr/> <hr/>	<hr/> <hr/> <hr/>

## Wiederholungs-Check

Sicherheits- Check wiederholt am	noch festgestellte Probleme / Mängel bzw. durchzuführende Maßnahmen	Mängel- abstellung bis/durch	Vorgang erledigt am
Seite 16/17 <hr/>	<hr/> <hr/> <hr/>	<hr/> <hr/> <hr/>	<hr/> <hr/> <hr/>
Seite 18/19 <hr/>	<hr/> <hr/> <hr/>	<hr/> <hr/> <hr/>	<hr/> <hr/> <hr/>
Seite 20/21 <hr/>	<hr/> <hr/> <hr/>	<hr/> <hr/> <hr/>	<hr/> <hr/> <hr/>
Seite 22/23 <hr/>	<hr/> <hr/> <hr/>	<hr/> <hr/> <hr/>	<hr/> <hr/> <hr/>
Seite 24/25 <hr/>	<hr/> <hr/> <hr/>	<hr/> <hr/> <hr/>	<hr/> <hr/> <hr/>
Seite 26/27 <hr/>	<hr/> <hr/> <hr/>	<hr/> <hr/> <hr/>	<hr/> <hr/> <hr/>
Seite 28/29 <hr/>	<hr/> <hr/> <hr/>	<hr/> <hr/> <hr/>	<hr/> <hr/> <hr/>

## Mechanische Gefährdung

Mögliche Gefahrenquellen	Fragen und Hinweise
<p><b>Freie Wellen-, Ketten- und Riemenantriebe</b>  <b>Automatisch bzw. ferngesteuert anlaufende Maschinen</b></p> <p><b>Quetsch- und Scherstellen</b></p> <ul style="list-style-type: none"> <li>– Schnittstellen</li> <li>– Erfassen, Aufwickeln, Einziehen</li> <li>– Stoß, kinetische Energie</li> <li>– Flüssigkeiten oder Gase unter Druck</li> <li>– Wegschleudern von Teilen</li> <li>– Standfestigkeit von Maschinen</li> </ul>	<p><b>Können Kleidung, Haare oder Körperteile erfasst werden?</b></p> <p><b>Sind die vorhandenen Sicherheitsabstände ausreichend?</b></p>
<p><b>Scharfkantige, überstehende Bauteile</b></p>	<p><b>Lässt sich der Kontakt mit scharfkantigen, überstehenden Bauteilen – auch an verdeckten Stellen – vermeiden?</b></p>
<p><b>Ortsveränderliche Arbeitsmittel</b></p>	<p><b>Können die Geräte unkontrolliert in Bewegung geraten?</b></p>
<p><b>Defekt an Maschinenanlagen, insbesondere an unter Druck stehenden Anlagen</b></p> <p><b>Freiwerden von kinetischer Energie, Herausschleudern von Teilen, Herausspritzen von Flüssigkeiten und Gasen</b></p> <p><b>Verlust der Standfestigkeit</b></p>	



Erforderliche Maßnahmen zur Verbesserung der Sicherheit	Info
<ul style="list-style-type: none"> <li><input type="checkbox"/> Maschinen bzw. Maschinenteile sind optimal angeordnet</li> <li><input type="checkbox"/> Die Einschützungen sind vorhanden und überprüft</li> <li><input type="checkbox"/> Die erforderlichen Warnsysteme sind installiert *</li> <li><input type="checkbox"/> Hinweisschilder sind angebracht und gut sichtbar *</li> <li><input type="checkbox"/> Notstopp bzw. Abstellvorrichtung ist vor Ort installiert *</li> <li><input type="checkbox"/> Besatzungsmitglieder tragen enganliegende Kleidung *</li> <li><input type="checkbox"/> _____</li> <li><input type="checkbox"/> _____</li> <li><input type="checkbox"/> _____</li> </ul>	<p>§§ 3, 4, 8 BGV A1</p> <p>BGV D20 BGR 500 BGR 189</p>
<ul style="list-style-type: none"> <li><input type="checkbox"/> Die Sicherheitsabstände sind eingehalten</li> <li><input type="checkbox"/> Kontaktstellen sind beseitigt</li> <li><input type="checkbox"/> Gefahrenstellen sind deutlich gekennzeichnet *</li> <li><input type="checkbox"/> Erforderlicher Kantenschutz ist angebracht</li> <li><input type="checkbox"/> _____</li> <li><input type="checkbox"/> _____</li> <li><input type="checkbox"/> _____</li> </ul>	
<ul style="list-style-type: none"> <li><input type="checkbox"/> Mobile Arbeitsgeräte sind gegen Verrutschen gesichert *</li> <li><input type="checkbox"/> Die Abschaltung ist leicht zugänglich</li> <li><input type="checkbox"/> _____</li> <li><input type="checkbox"/> _____</li> <li><input type="checkbox"/> _____</li> </ul>	
<ul style="list-style-type: none"> <li><input type="checkbox"/> Alle Sicherheitseinrichtungen sind vorhanden</li> <li><input type="checkbox"/> Die Sicherheitseinrichtungen werden regelmäßig kontrolliert</li> <li><input type="checkbox"/> _____</li> <li><input type="checkbox"/> _____</li> <li><input type="checkbox"/> _____</li> </ul>	

## Sturz/Absturz

Mögliche Gefahrenquellen	Fragen und Hinweise
<p><b>Sturz auf der Ebene durch</b></p> <ul style="list-style-type: none"><li>– glatte bzw. verschmutzte Oberfläche</li><li>– Bodenunebenheiten</li><li>– Trittkanten</li><li>– nicht bodengleiche Einstiege</li><li>– quer verlaufende Rohre</li><li>– Kabelschächte</li><li>– Maschinenpodeste, Auftritte</li></ul>	<p><b>Sind alle Arbeitsflächen so beschaffen, dass man nicht stolpern, ausrutschen oder umknicken kann?</b></p>
<p><b>Absturz, z. B. von</b></p> <ul style="list-style-type: none"><li>– Maschinenraumtreppe</li><li>– Maschinenpodesten</li><li>– Auftritten</li></ul> <p>– _____</p> <p>– _____</p>	<p><b>Sind alle Arbeitsflächen so begrenzt, dass man nicht abstürzen kann?</b></p>

Erforderliche Maßnahmen zur Verbesserung der Sicherheit	Info
<ul style="list-style-type: none"> <li>■ <input type="checkbox"/> Alle Verkehrswege sind mit rutschsicherem Belag versehen</li> <li>■ <input type="checkbox"/> An den erforderlichen Stellen sind schwarz-gelbe Markierungen angebracht *</li> <li>■ <input type="checkbox"/> Rohrleitungen bilden keine Stolpergefahr</li> <li>■ <input type="checkbox"/> Alle Öffnungen sind abgesichert</li> <li>■ <input type="checkbox"/> Kanten der Arbeitsbereiche sind farbig markiert</li> <li>■ <input type="checkbox"/> Ausreichende Arbeitsplatzbeleuchtung ist vorhanden</li> <li>■ <input type="checkbox"/> _____</li> <li>■ <input type="checkbox"/> _____</li> <li>■ <input type="checkbox"/> _____</li> </ul>	<p>BGR 181 § 4 BGV D19</p> <p>BGR 181</p>
<ul style="list-style-type: none"> <li>■ <input type="checkbox"/> Arbeiten mit Absturzgefahr sind ausgeschlossen oder auf ein Minimum reduziert *</li> <li>■ <input type="checkbox"/> Alle Bereiche sind auf Absturzsicherungen überprüft</li> <li>■ <input type="checkbox"/> Bei Abstürzhöhen größer 1 m sind Geländer vorhanden *</li> <li>■ <input type="checkbox"/> _____</li> <li>■ <input type="checkbox"/> _____</li> <li>■ <input type="checkbox"/> _____</li> </ul>	<p>BGV D19 BGV A1</p>

## Elektrische Gefährdung

Mögliche Gefahrenquellen	Fragen und Hinweise
<p>Direktes berühren betriebsmäßig spannungsführender Teile</p>	<p>Sind Schalttafeln, Verteiler, Klemmenkästen u.ä. berührungssicher?                      Ist bei geöffneter Schaltschranktür ein Berühren von elektrischen Klemmstellen möglich?                      Ist der Sicherungswechsel gefahrlos möglich?</p>
<p>Berühren von Teilen, die im Fehlerfall Spannung annehmen können</p>	<p>Werden elektrische Anlagen und Geräte regelmäßig geprüft?</p>
<p>Verwechseln von Spannungshöhe und Frequenz</p> <p>— _____</p> <p>— _____</p>	<p>Können 24 V-Geräte an 230 V-Steckdosen angeschlossen werden?</p>

Erforderliche Maßnahmen zur Verbesserung der Sicherheit	Info
<ul style="list-style-type: none"> <li>■ <input type="checkbox"/> Abdeckungen sind tropfwwassergeschützt und eingriffsicher hergerichtet</li> <li>■ <input type="checkbox"/> Warningschilder „Gefährliche elektrische Spannung“ sind gut sichtbar angebracht *</li> <li>■ <input type="checkbox"/> Zusätzliche Abdeckungen in Schaltschränken und Verteilerkästen sind angebracht (nicht bei 24 V)</li> <li>■ <input type="checkbox"/> Isoliermatte liegt vor der Schalttafel auf den Flurplatten</li> <li>■ <input type="checkbox"/> NH-Sicherungswechsel nur mit Aufsteckgriff *</li> <li>■ <input type="checkbox"/> _____</li> <li>■ <input type="checkbox"/> _____</li> <li>■ <input type="checkbox"/> _____</li> </ul>	<p>BGV A3</p> <p>ASR A1.3</p>
<ul style="list-style-type: none"> <li>■ <input type="checkbox"/> Vor Arbeitsbeginn führt der Benutzer eine Sichtprüfung durch *</li> <li>■ <input type="checkbox"/> Arbeitstäglich wird Prüftaste an FI-Schutzschaltern betätigt *</li> <li>■ <input type="checkbox"/> Defekte Elektrogeräte sind vor Wiederbenutzung gesichert *</li> <li>■ <input type="checkbox"/> Elektrische Geräte und Anlagen werden regelmäßig von einer Elektrofachkraft geprüft (ggf. über Wartungsvertrag)</li> <li>■ <input type="checkbox"/> Es werden nur schutzisolierte elektrische Geräte verwendet *</li> <li>■ <input type="checkbox"/> Generatoren und Maschinenfundamente sind geerdet (auch bei elastischer Lagerung)</li> <li>■ <input type="checkbox"/> _____</li> <li>■ <input type="checkbox"/> _____</li> <li>■ <input type="checkbox"/> _____</li> </ul>	
<ul style="list-style-type: none"> <li>■ <input type="checkbox"/> Steckdosen unterschiedlicher Spannungsarten sind unverwechselbar ausgeführt</li> <li>■ <input type="checkbox"/> _____</li> <li>■ <input type="checkbox"/> _____</li> <li>■ <input type="checkbox"/> _____</li> </ul>	

## Gefahrstoffe

Mögliche Gefahrenquellen	Fragen und Hinweise
<p><b>Schwebstoffe</b></p> <ul style="list-style-type: none"> <li>– Dieselmotoremission wegen undichter Abgasleitungen der Maschinenanlagen sowie der Heizung</li> <li>– Asbesthaltige Isolierungen</li> <li>– Schweißrauche</li> </ul>	<p>Lassen sich an den Isolierungen von Ruß geschwärzte Stellen finden?            Sind noch Isolierungen vorhanden, die vor 1985 installiert wurden?            Ist ein Schweißgerät vorhanden?</p>
<p><b>Infektionsgefahr</b></p> <ul style="list-style-type: none"> <li>– Reinigungsarbeiten in Trinkwassertanks</li> <li>– Fäkalientanks</li> </ul>	<p>Ist im Falle einer Beanstandung durch die Gesundheitsbehörde sichergestellt, dass die Reinigung des Trinkwassertanks ordnungsgemäß durchgeführt wird?</p>
<p><b>Erstickungsgefahr durch</b></p> <ul style="list-style-type: none"> <li>– Kältemittel</li> <li>– Feuerlöschanlagen</li> </ul>	<p>Ist eine Klimaanlage oder eine stationäre Feuerlöschanlage vorhanden?</p>
<p><b>Hautbelastung durch</b></p> <ul style="list-style-type: none"> <li>– Schmier- und Treibstoffe</li> <li>– Säuren und Laugen</li> <li>– _____</li> <li>– _____</li> </ul>	<p>Werden bei Wartungs- und Reparaturarbeiten Hautflächen (insbes. Hände) verschmutzt?            Werden bei Reinigungsarbeiten aggressive Reiniger verwendet?</p>

Erforderliche Maßnahmen zur Verbesserung der Sicherheit	Info
<ul style="list-style-type: none"> <li>■ <input type="checkbox"/> Gefahrstoffkataster mit Sicherheitsdatenblättern und Betriebsanweisungen ist vorhanden *</li> <li>■ <input type="checkbox"/> Es finden Inspektionen in kurzen Intervallen statt *</li> <li>■ <input type="checkbox"/> Die gesamte Abgasleitung lässt keine Undichtigkeiten erkennen</li> <li>■ <input type="checkbox"/> Die Besatzung ist über die Gefahr asbesthaltiger Isolierungen informiert *</li> <li>■ <input type="checkbox"/> Fragliche Isolierungen sind gekennzeichnet und werden schnellstmöglich durch Fachfirma ausgewechselt *</li> <li>■ <input type="checkbox"/> Ausreichende Lüftung beim Schweißen ist vorhanden</li> <li>■ <input type="checkbox"/> _____</li> <li>■ <input type="checkbox"/> _____</li> </ul>	<p>§§ 4, 8, 22, 29-31 BGV A1</p> <p>BGR 121</p>
<ul style="list-style-type: none"> <li>■ <input type="checkbox"/> Das Trinkwasser wird regelmäßig untersucht</li> <li>■ <input type="checkbox"/> Die Besatzung ist über die Infektionsgefahr informiert *</li> <li>■ <input type="checkbox"/> Der Trinkwassertank wird mittels geeigneter Chemikalien gespült</li> <li>■ <input type="checkbox"/> Für die Übergabe von Fäkalien besteht eine Betriebsanweisung *</li> <li>■ <input type="checkbox"/> _____</li> <li>■ <input type="checkbox"/> _____</li> </ul>	
<ul style="list-style-type: none"> <li>■ <input type="checkbox"/> Es finden regelmäßig Überprüfungen der Klima- und Feuerlöschanlage statt</li> <li>■ <input type="checkbox"/> _____</li> <li>■ <input type="checkbox"/> _____</li> </ul>	
<ul style="list-style-type: none"> <li>■ <input type="checkbox"/> Die Besatzung ist über mögliche Gesundheitsgefahren informiert *</li> <li>■ <input type="checkbox"/> Der Umgang mit Gefahrstoffen wird auf das erforderliche Minimum reduziert</li> <li>■ <input type="checkbox"/> Persönliche Schutzausrüstung steht zur Verfügung und wird auch getragen</li> <li>■ <input type="checkbox"/> Betriebsanweisungen für den Umgang mit Gefahrstoffen liegt vor *</li> <li>■ <input type="checkbox"/> _____</li> <li>■ <input type="checkbox"/> _____</li> </ul>	<p>BGI 765 BGR 195 BGR 197</p>

## Brand- und Explosionsgefahr

Mögliche Gefahrenquellen	Fragen und Hinweise
Gefahr durch brennbare Feststoffe, Flüssigkeiten, Gase	Im Maschinenraum dürfen keine leicht entzündlichen Flüssigkeiten gelagert werden
Austreten von Flüssigkeiten unter Druck	Fallen ölverschmierte Putzlappen an? Kann Dieselöl auf heiße Oberflächen tropfen?
Schadhafte Elektroeinrichtungen und -geräte	Brandgefahr durch durchgescheuerte Kabel
Explosionen durch ausgasende Batterien	Knallgasentwicklung durch falsches Laden oder schlechte Belüftung
— _____	
— _____	



Erforderliche Maßnahmen zur Verbesserung der Sicherheit	Info
<ul style="list-style-type: none"> <li>■ <input type="checkbox"/> Lagermöglichkeiten sind außerhalb der Maschinenräume vorhanden *</li> <li>■ <input type="checkbox"/> Brennstoff- und Hydraulikleitungen werden regelmäßig auf Dichtheit geprüft, vibrationsfreie Aufhängung</li> <li>■ <input type="checkbox"/> Abdeckungen, Ableitbleche und Leckwannen sind vorhanden</li> <li>■ <input type="checkbox"/> Behälter mit dicht schließendem Deckel sind vorhanden und gekennzeichnet *</li> <li>■ <input type="checkbox"/> _____</li> <li>■ <input type="checkbox"/> _____</li> <li>■ <input type="checkbox"/> _____</li> </ul>	
<ul style="list-style-type: none"> <li>■ <input type="checkbox"/> Installationen sind von Fachfirma durchgeführt</li> <li>■ <input type="checkbox"/> Kabel und Sicherungen werden regelmäßig kontrolliert</li> <li>■ <input type="checkbox"/> Kabel sind fest verlegt, Verlängerungskabel sicher ausgelegt *</li> <li>■ <input type="checkbox"/> _____</li> <li>■ <input type="checkbox"/> _____</li> <li>■ <input type="checkbox"/> _____</li> </ul>	
<ul style="list-style-type: none"> <li>■ <input type="checkbox"/> Be- und Entlüftung ist ausreichend</li> <li>■ <input type="checkbox"/> Der Feuerlöscher ist gut erreichbar und einsetzbar *</li> <li>■ <input type="checkbox"/> Notausgänge sind vorhanden, gekennzeichnet und frei zugänglich *</li> <li>■ <input type="checkbox"/> Rauchverbotszeichen sind vorhanden *</li> <li>■ <input type="checkbox"/> Persönliche Schutzausrüstung ist vorhanden (Gesichtsschirm und Schutzhandschuhe)</li> <li>■ <input type="checkbox"/> Betriebsanweisung zum Umgang von Batterien vorhanden</li> <li>■ <input type="checkbox"/> _____</li> <li>■ <input type="checkbox"/> _____</li> <li>■ <input type="checkbox"/> _____</li> </ul>	<p>ASR A1.3</p> <p>BGI 765</p>

## Thermische und spezielle physikalische Gefährdungen

Mögliche Gefahrenquellen	Fragen und Hinweise
<p>Kontakt mit heißen Abgasleitungen und Maschinenteilen, Lampen und Handlampen</p>	<p>Sind Maßnahmen zur Kontaktvermeidung getroffen?</p>
<p>Lärm Gehörschädigung, Wahrnehmungsstörungen, Kommunikationsprobleme</p>	<p>Werden Maßnahmen getroffen, um die Lärmbelastung gering zu halten?</p>
<p>Schwingungen</p> <p>— _____</p> <p>— _____</p>	<p>Werden Maßnahmen getroffen, um Schwingungen gering zu halten?</p>

Erforderliche Maßnahmen zur Verbesserung der Sicherheit	Info
<ul style="list-style-type: none"> <li>■ <input type="checkbox"/> Abgasleitungen und Maschinenteile an Verkehrswegen und Arbeitsplätzen sind eingeschützt oder isoliert</li> <li>■ <input type="checkbox"/> Lampen sind mit Übergläsern versehen</li> <li>■ <input type="checkbox"/> _____</li> <li>■ <input type="checkbox"/> _____</li> <li>■ <input type="checkbox"/> _____</li> </ul>	<p>§§ 4, 8 BGV A1</p> <p>BGV D19</p>
<ul style="list-style-type: none"> <li>■ <input type="checkbox"/> Ein Lärminderungsprogramm ist aufgestellt</li> <li>■ <input type="checkbox"/> Geeignete Gehörschützer werden griffbereit vorgehalten *</li> <li>■ <input type="checkbox"/> Die Lärmbereiche sind gekennzeichnet *</li> <li>■ <input type="checkbox"/> Wartungsarbeiten werden möglichst an stillstehenden Maschinen durchgeführt *</li> <li>■ <input type="checkbox"/> Beim Kauf von Handwerkszeugen (z. B. Rostnagler, Schlagbohrmaschinen, Schwingschleifern) werden die Schallpegelwerte berücksichtigt</li> <li>■ <input type="checkbox"/> _____</li> <li>■ <input type="checkbox"/> _____</li> <li>■ <input type="checkbox"/> _____</li> </ul>	<p>BGR 194</p> <p>BGI 851</p>
<ul style="list-style-type: none"> <li>■ <input type="checkbox"/> Die Schwingungswerte wurden ermittelt und liegen im zulässigen Bereich</li> <li>■ <input type="checkbox"/> Bei Neu- oder Ersatzbeschaffungen werden schwingungsärmere Maschinen beschafft und schwingelastisch aufgestellt</li> <li>■ <input type="checkbox"/> Beim Kauf von Handwerkszeugen (z. B. Rostnagler, Schlagbohrmaschinen, Schwingschleifern) werden die Schwingungswerte berücksichtigt</li> <li>■ <input type="checkbox"/> _____</li> <li>■ <input type="checkbox"/> _____</li> <li>■ <input type="checkbox"/> _____</li> </ul>	<p>LärmVibrArb SchV</p>

## Gefährdungen aufgrund mangelnder Berücksichtigung der Ergonomie und der Arbeitsumgebungsbedingungen

Mögliche Gefahrenquellen	Fragen und Hinweise
<b>Klima</b> – Temperatur, Feuchte, Luftstrom	<b>Ist auch bei geschlossenem Raum eine ausreichende Belüftung gegeben?</b>
<b>Beleuchtung</b>	<b>Ist die Arbeits- und Notbeleuchtung ausreichend?</b>
<b>Wahrnehmungs- und Handhabungs-faktoren</b>	<b>Wie sind die Warnsignale erkennbar?</b>
<b>Körperliche Beanspruchung/Belastung</b>	<b>Werden regelmäßig Instandhaltungsarbeiten durchgeführt?</b> <b>Anlassen von Motoren mit Handdrehvorrichtungen?</b>
<b>Arbeiten auf engem Raum</b>	<b>Bedingt die Maschinenraumhöhe ein Arbeiten in einer Zwangshaltung?</b>
<b>Physische Belastungen durch das Tragen von Persönlicher Schutzausrüstung</b>	<b>Wird die Arbeit durch das Tragen der Persönlichen Schutzausrüstung erschwert?</b>

Erforderliche Maßnahmen zur Verbesserung der Sicherheit	Info
<ul style="list-style-type: none"> <li>■ <input type="checkbox"/> Natürliche Belüftung mittels Zu- und Abluftschächten möglich</li> <li>■ <input type="checkbox"/> Künstliche Belüftung mittels elektromechanischem Lüfter möglich</li> <li>■ <input type="checkbox"/> _____</li> </ul>	
<ul style="list-style-type: none"> <li>■ <input type="checkbox"/> Die Anzahl und Stärke der Leuchtmittel genügt</li> <li>■ <input type="checkbox"/> Eine Messung der Beleuchtungsstärke liegt vor</li> <li>■ <input type="checkbox"/> Fluchtwege und Ausgänge (Notausgänge) sind ausreichend beleuchtet und gekennzeichnet</li> <li>■ <input type="checkbox"/> _____</li> </ul>	
<ul style="list-style-type: none"> <li>■ <input type="checkbox"/> Alle Warnsignale sind gut wahrnehmbar *</li> <li>■ <input type="checkbox"/> Die akustischen Warnsignale heben sich deutlich vom üblichen Betriebslärm ab</li> <li>■ <input type="checkbox"/> Die optischen Warnsignale unterscheiden sich deutlich von der Allgemein- und Notbeleuchtung</li> <li>■ <input type="checkbox"/> _____</li> </ul>	
<ul style="list-style-type: none"> <li>■ <input type="checkbox"/> Mechanische Transportmittel für Ausrüstung und Ersatzteile sind vorhanden und werden verwendet</li> <li>■ <input type="checkbox"/> Die Kurbelstartvorrichtung ist sicher zu bedienen</li> <li>■ <input type="checkbox"/> _____</li> </ul>	
<ul style="list-style-type: none"> <li>■ <input type="checkbox"/> Der Maschinenraum wird nur zur Inspektion betreten</li> <li>■ <input type="checkbox"/> Bordseitige Reparaturen werden nicht durchgeführt</li> <li>■ <input type="checkbox"/> _____</li> </ul>	BGR 117
<ul style="list-style-type: none"> <li>■ <input type="checkbox"/> Schutzhelme sind passgerecht eingestellt</li> <li>■ <input type="checkbox"/> Schutzhandschuhe und Schutzschuhe haben die richtige Größe</li> <li>■ <input type="checkbox"/> _____</li> </ul>	BGI 765

# Steuerhaus und Wohnung

## Vorblatt

Bitte tragen Sie hier die auf den Seiten 32 - 45 festgestellten Maßnahmen ein.

### Erst-Check

Sicherheits- Check durchgeführt am	festgestellte Probleme / Mängel bzw. durchzuführende Maßnahmen	Mängel- abstellung bis/durch	Vorgang erledigt am
Seite 32/33 _____	_____ _____ _____	_____ _____ _____	_____ _____ _____
Seite 34/35 _____	_____ _____ _____	_____ _____ _____	_____ _____ _____
Seite 36/37 _____	_____ _____ _____	_____ _____ _____	_____ _____ _____
Seite 38/39 _____	_____ _____ _____	_____ _____ _____	_____ _____ _____
Seite 40/41 _____	_____ _____ _____	_____ _____ _____	_____ _____ _____
Seite 42/43 _____	_____ _____ _____	_____ _____ _____	_____ _____ _____
Seite 44/45 _____	_____ _____ _____	_____ _____ _____	_____ _____ _____

## Wiederholungs-Check

Sicherheits- Check durchgeführt am	festgestellte Probleme / Mängel bzw. durchzuführende Maßnahmen	Mängel- abstellung bis / durch	Vorgang erledigt am
Seite 32/33 _____	_____ _____ _____	_____ _____ _____	_____ _____ _____
Seite 34/35 _____	_____ _____ _____	_____ _____ _____	_____ _____ _____
Seite 36/37 _____	_____ _____ _____	_____ _____ _____	_____ _____ _____
Seite 38/39 _____	_____ _____ _____	_____ _____ _____	_____ _____ _____
Seite 40/41 _____	_____ _____ _____	_____ _____ _____	_____ _____ _____
Seite 42/43 _____	_____ _____ _____	_____ _____ _____	_____ _____ _____
Seite 44/45 _____	_____ _____ _____	_____ _____ _____	_____ _____ _____

## Mechanische Gefährdung

Mögliche Gefahrenquellen	Fragen und Hinweise
<p><b>Quetsch-, Scher- und Einzugsstellen durch absenkbares Steuerhaus, Steuerhaustüren und beweglichen Radarmast, Bordkran</b></p> <ul style="list-style-type: none"> <li>– Schnittstellen, Erfassen, Aufwickeln, Einziehen, Stoß, kinetische Energie</li> <li>– Flüssigkeiten oder Gase unter Druck.</li> <li>– Wegschleudern von Teilen</li> <li>– Standfestigkeit von Maschinen</li> <li>– herausrutschende Schubladen</li> <li>– kippende oder rutschende Möbel (auch durch Schiffsanstoß)</li> </ul>	<p><b>Können Körperteile erfasst werden?</b></p> <p><b>Sind die vorhandenen Sicherheitsabstände ausreichend?</b></p> <p><b>Sind alle Treppen in sicherem Zustand?</b></p>
<p><b>Scharfkantige, überstehende Bauteile</b></p>	<p><b>Welche Maßnahmen sind getroffen, um Hand-, Fuß- oder Kopfverletzungen zu vermeiden?</b></p>
<p><b>Türen, Klappen</b></p>	
<p><b>Verletzungsgefahr durch Küchenmaschinen, herab- und umfallende Gegenstände</b></p> <ul style="list-style-type: none"> <li>– _____</li> <li>– _____</li> </ul>	



Erforderliche Maßnahmen zur Verbesserung der Sicherheit	Info
<ul style="list-style-type: none"> <li><input type="checkbox"/> Die Einschützungen sind vorhanden und überprüft</li> <li><input type="checkbox"/> Die erforderlichen Warnsysteme sind installiert *</li> <li><input type="checkbox"/> Hinweisschilder sind angebracht und gut sichtbar *</li> <li><input type="checkbox"/> Notstopp- bzw. Abstell-Vorrichtung ist vor Ort installiert *</li> <li><input type="checkbox"/> Treppen sind befestigt, rutschsicher und sauber</li> <li><input type="checkbox"/> _____</li> <li><input type="checkbox"/> _____</li> <li><input type="checkbox"/> _____</li> </ul>	<p>BGV D19 ASR A1.3</p> <p>BGI/GUV-I 561 BGR 191</p>
<ul style="list-style-type: none"> <li><input type="checkbox"/> Die Sicherheitsabstände werden eingehalten</li> <li><input type="checkbox"/> Kontaktstellen sind beseitigt</li> <li><input type="checkbox"/> Gefahrenstellen sind deutlich gekennzeichnet *</li> <li><input type="checkbox"/> Erforderlicher Kantenschutz ist angebracht</li> <li><input type="checkbox"/> _____</li> <li><input type="checkbox"/> _____</li> </ul>	
<ul style="list-style-type: none"> <li><input type="checkbox"/> Türen, Luken und Klappen sind mit Feststellern gesichert</li> <li><input type="checkbox"/> Schranktüren und Schubladen sind durch Rückhalter gegen unbeabsichtigtes Öffnen gesichert</li> <li><input type="checkbox"/> _____</li> <li><input type="checkbox"/> _____</li> </ul>	<p>§§ 8-10, 26-27 BGV D19</p>
<ul style="list-style-type: none"> <li><input type="checkbox"/> Elektrische Küchenmaschinen haben CE/GS-Zeichen</li> <li><input type="checkbox"/> Brotschneidemaschinen u. ä. können sicher betrieben werden *</li> <li><input type="checkbox"/> Küchengeräte, Kleinmöbel sowie Vasen, Lampen u. ä. sind gegen Umfallen/Herausfallen gesichert *</li> <li><input type="checkbox"/> _____</li> <li><input type="checkbox"/> _____</li> </ul>	

## Sturz/Absturz

Mögliche Gefahrenquellen	Fragen und Hinweise
<p><b>Sturz auf der Ebene durch</b></p> <ul style="list-style-type: none"> <li>– glatte bzw. verschmutzte Oberflächen</li> <li>– Bodenunebenheiten</li> <li>– quer verlaufende Rohre</li> <li>– Kabelschächte</li> <li>– Steuerhaustür, Brückennock</li> <li>– Steuerhaustreppe, besonders bei hochfahrbarem Steuerhaus</li> <li>– Auf- und Abtrittpodeste</li> <li>– lose Teppiche</li> </ul>	<p><b>Sind alle Arbeitsflächen so beschaffen, dass man nicht stolpern, ausrutschen oder umknicken kann?</b></p> <p><b>Werden die richtigen Schuhe getragen?</b></p>
<p><b>Absturz</b> wie oben</p>	<p><b>Sind alle Arbeitsflächen so begrenzt, dass man nicht abstürzen kann?</b></p>
<p><b>Sturz über Bord als Folgeunfall</b></p> <ul style="list-style-type: none"> <li>– _____</li> <li>– _____</li> </ul>	

Erforderliche Maßnahmen zur Verbesserung der Sicherheit	Info
<ul style="list-style-type: none"> <li>■ <input type="checkbox"/> Alle Verkehrswege sind mit rutschsicherem Belag versehen</li> <li>■ <input type="checkbox"/> An den erforderlichen Stellen sind schwarz-gelbe Markierungen angebracht</li> <li>■ <input type="checkbox"/> Rohrleitungen oder Kabel bilden keine Stolpergefahr</li> <li>■ <input type="checkbox"/> Alle Öffnungen sind abgesichert</li> <li>■ <input type="checkbox"/> Kanten der Arbeitsbereiche sind farbig markiert</li> <li>■ <input type="checkbox"/> Ausreichende Arbeitsplatzbeleuchtung ist vorhanden</li> <li>■ <input type="checkbox"/> Die Steuerhaustreppen haben einen geeigneten Winkel, gleichmäßige Stufenabstände und verlaufen längsschiffs</li> <li>■ <input type="checkbox"/> Teppiche sind fest verlegt oder gegen Verrutschen gesichert</li> <li>■ <input type="checkbox"/> _____</li> <li>■ <input type="checkbox"/> _____</li> <li>■ <input type="checkbox"/> _____</li> </ul>	<p>BGV A1</p> <p>§§ 4, 7-9, 26 BGV D19</p> <p>BGR 181</p>
<ul style="list-style-type: none"> <li>■ <input type="checkbox"/> Arbeiten mit Absturzgefahr sind auf ein Minimum reduziert</li> <li>■ <input type="checkbox"/> Alle Bereiche sind auf Absturzsicherungen und Geländer überprüft</li> <li>■ <input type="checkbox"/> _____</li> <li>■ <input type="checkbox"/> _____</li> <li>■ <input type="checkbox"/> _____</li> </ul>	
<ul style="list-style-type: none"> <li>■ <input type="checkbox"/> Bei Arbeiten mit Gefahr des Absturzes über Bord wird die automatisch aufblasbare Rettungsweste getragen *</li> <li>■ <input type="checkbox"/> _____</li> <li>■ <input type="checkbox"/> _____</li> <li>■ <input type="checkbox"/> _____</li> </ul>	<p>BGR 201</p>

## Elektrische Gefährdung

Mögliche Gefahrenquellen	Fragen und Hinweise
<p>Direktes berühren betriebsmäßig Spannung führender Teile</p>	<p>Sind alle Klemmstellen 230/400 Volt im Steuerpult abgedeckt?</p> <p>Besteht Gefahr beim Sicherungswechsel?</p> <p>Können von handgeführten Elektrogeräten (Bohrmaschinen, Küchengeräte) Gefahren ausgehen?</p>
<p>Eindringen von Feuchtigkeit in elektrische Anlagen</p>	<p>Sind beim Fahren mit abgebautem, geöffneten Steuerhausoberteil alle E-Anlagen spritzwassergeschützt?</p> <p>Sind im Badezimmer 230/400-V-Geräte und Einrichtungen vorhanden?</p>
<p>Berühren von Teilen, die im Fehlerfall Spannung annehmen können</p>	<p>Werden die Schutzmaßnahmen regelmäßig geprüft?</p>
<p>Verwechseln von Spannungshöhe und Frequenz</p>	<p>Können 24 V-Geräte an 230 V-Steckdosen angeschlossen werden?</p>

Erforderliche Maßnahmen zur Verbesserung der Sicherheit	Info
<ul style="list-style-type: none"> <li>■ <input type="checkbox"/> Zusätzliche Abdeckungen in Schaltschränken und Verteilerkästen sind angebracht</li> <li>■ <input type="checkbox"/> Warnschild „Gefährliche elektrische Spannung“ ist gut sichtbar *</li> <li>■ <input type="checkbox"/> Fehlende Passstücke sind ersetzt</li> <li>■ <input type="checkbox"/> Es werden nur Schraubkappen mit Sichtglas verwendet</li> <li>■ <input type="checkbox"/> Schraubsockel sind vorbeugend gegen Sicherungsautomaten ausgetauscht</li> <li>■ <input type="checkbox"/> Stecker, Anschlussleitungen, Gehäuse sind kontrolliert *</li> <li>■ <input type="checkbox"/> _____</li> </ul>	BGV A1 ASR A1.3 BGR 104
<ul style="list-style-type: none"> <li>■ <input type="checkbox"/> Installationsmaterial ist mindestens in IP 44 eingebaut</li> <li>■ <input type="checkbox"/> Regensichere, durchsichtige, bedienungsfreundliche Zusatzabdeckung ist vorhanden</li> <li>■ <input type="checkbox"/> Geräte werden regelmäßig auf Unversehrtheit geprüft</li> <li>■ <input type="checkbox"/> Stromkreise sind mit FI-Schalter abgesichert, (Nasszellen und Küchenbereich!)</li> <li>■ <input type="checkbox"/> _____</li> </ul>	
<ul style="list-style-type: none"> <li>■ <input type="checkbox"/> Handgeführte Geräte werden regelmäßig durch eine Elektrofachkraft überprüft</li> <li>■ <input type="checkbox"/> Die gesamte Anlage wird regelmäßig einem Megatest unterzogen</li> <li>■ <input type="checkbox"/> Wartungsvertrag mit Elektrofirma besteht</li> <li>■ <input type="checkbox"/> Es erfolgen regelmäßig eigene Sichtkontrollen</li> <li>■ <input type="checkbox"/> _____</li> </ul>	
<ul style="list-style-type: none"> <li>■ <input type="checkbox"/> Steckdosen unterschiedlicher Spannungsarten sind unverwechselbar ausgeführt</li> <li>■ <input type="checkbox"/> _____</li> </ul>	

## Gefahrstoffe

Mögliche Gefahrenquellen	Fragen und Hinweise
<p><b>Flüssigkeiten</b></p> <ul style="list-style-type: none"><li>– Reinigungsmittel</li></ul>	<p><b>Werden aggressive Reiniger verwendet?</b></p>
<p><b>Gase/Dämpfe</b></p> <ul style="list-style-type: none"><li>– O<sub>2</sub>-Mangel/CO-Vergiftung</li><li>– Flüssiggas</li></ul>	<p><b>Sind Flüssiggasgeräte vorhanden?</b></p>
<p><b>Schwebstoffe</b></p> <ul style="list-style-type: none"><li>– Abgase der Maschinenanlage</li><li>– staubbildende Güter</li></ul>	<p><b>Wie kann eine Belastung bei der Fahrt vermieden werden?</b></p>
<p><b>Fehlende Hygiene</b></p> <ul style="list-style-type: none"><li>– _____</li><li>– _____</li></ul>	<p><b>Wie wird das Steuerhaus/die Wohnung sauber gehalten?</b></p>

Erforderliche Maßnahmen zur Verbesserung der Sicherheit	Info
<input type="checkbox"/> Ein Gefahrstoffkataster mit Sicherheitsdatenblättern und Betriebsanweisungen ist vorhanden. ✱ <input type="checkbox"/> Die Mitarbeiter werden entsprechend unterwiesen ✱ <input type="checkbox"/> Es werden so wenig wie mögliche Gefahrstoffe verwendet. <input type="checkbox"/> Persönliche Schutzausrüstung steht zur Verfügung und wird auch getragen ✱ <input type="checkbox"/> _____ <input type="checkbox"/> _____	§§ 4, 29-31 BGV A1  BGR 195 BGR 197
<input type="checkbox"/> Die Besatzung ist über Gefahren anhand einer Betriebsanweisung informiert ✱ <input type="checkbox"/> Selbständig wirkende Belüftung ist vorhanden <input type="checkbox"/> _____ <input type="checkbox"/> _____	BGR 146  BGR 121
<input type="checkbox"/> Ausreichende Lüftungsmöglichkeiten sind vorhanden (Türen auf Stb- und Bb- Seite, vorderes Fenster ist zu öffnen) <input type="checkbox"/> Die Abgasanlage wird mit steckbaren Verlängerungsstücken versehen <input type="checkbox"/> _____ <input type="checkbox"/> _____	
<input type="checkbox"/> Die Besatzung ist über die Notwendigkeit der Hygiene unterrichtet ✱ <input type="checkbox"/> _____ <input type="checkbox"/> _____	BGV D19 Anhang 1

## Brand- und Explosionsgefahr

Mögliche Gefahrenquellen	Fragen und Hinweise
<p>Brand durch leicht entzündliche Flüssigkeiten                      Austreten von Flüssigkeiten unter Druck</p>	<p>Werden leicht entzündliche Flüssigkeiten gelagert?</p>
<p>Schadhafte Elektroeinrichtungen und -geräte</p>	<p>Brandgefahr durch                      – durchgescheuerte Kabel                      – falsche Elektroinstallation</p>
<p>Explosionsgefahr durch Gase</p>	<p>Ist eine Flüssiggasanlage vorhanden?</p>
<p>Brand durch glimmende Tabakreste</p> <p>– _____</p> <p>– _____</p>	<p>Ist eine Feuermeldeanlage vorhanden?</p>



Erforderliche Maßnahmen zur Verbesserung der Sicherheit	Info
<ul style="list-style-type: none"> <li>■ <input type="checkbox"/> Für leicht entzündliche Flüssigkeiten stehen unzerbrechliche Behälter zur Verfügung und/oder sie werden sicher gelagert *</li> <li>■ <input type="checkbox"/> Herde und Öfen sind mit nichtbrennbaren Verkleidungen abgeschirmt</li> <li>■ <input type="checkbox"/> _____</li> <li>■ <input type="checkbox"/> _____</li> </ul>	
<ul style="list-style-type: none"> <li>■ <input type="checkbox"/> Die Installation ist von Fachfirma durchgeführt</li> <li>■ <input type="checkbox"/> Kabel und Sicherungen werden regelmäßig geprüft</li> <li>■ <input type="checkbox"/> Leuchten werden nur mit zulässigen Lampen betrieben *</li> <li>■ <input type="checkbox"/> _____</li> <li>■ <input type="checkbox"/> _____</li> </ul>	
<ul style="list-style-type: none"> <li>■ <input type="checkbox"/> Die Flüssiggasanlage wird der regelmäßigen Wiederholungsprüfung unterzogen *</li> <li>■ <input type="checkbox"/> Die Verbindungen der Flüssiggasleitungen werden regelmäßig auf Dichtheit geprüft *</li> <li>■ <input type="checkbox"/> Die Züandsicherungen werden regelmäßig kontrolliert *</li> <li>■ <input type="checkbox"/> Die Flüssiggasgeräte sind gegen Verrutschen gesichert *</li> <li>■ <input type="checkbox"/> Das Rauchverbot wird strikt eingehalten *</li> <li>■ <input type="checkbox"/> Die Feuermeldeanlage wird regelmäßig geprüft *</li> <li>■ <input type="checkbox"/> _____</li> <li>■ <input type="checkbox"/> _____</li> </ul>	BGR 146
<ul style="list-style-type: none"> <li>■ <input type="checkbox"/> Feuerlöscher sind gut erreichbar und einsetzbar *</li> <li>■ <input type="checkbox"/> Ein sicheres Verlassen ist bei jedem Stand des Steuerhauses möglich</li> <li>■ <input type="checkbox"/> Brand- und/oder Rauchmelder sind installiert</li> <li>■ <input type="checkbox"/> _____</li> <li>■ <input type="checkbox"/> _____</li> </ul>	BGR 133

## Thermische und spezielle physikalische Gefährdungen

Mögliche Gefahrenquellen	Fragen und Hinweise
<p><b>Kontakt mit heißen Leitungen (z. B. Ofenrohr), Lampen, Herdplatten usw.</b></p>	<p><b>Sind Maßnahmen zur Kontaktvermeidung getroffen?</b></p>
<p><b>Lärm</b></p> <ul style="list-style-type: none"> <li>– in den Räumen (Funk, PC-Drucker, Fax o. ä.)</li> <li>– von außen (Maschinen, Umschlagslärm o. ä.)</li> <li>– Wahrnehmungsstörungen</li> <li>– Kommunikationsstörungen</li> </ul>	<p><b>Werden Maßnahmen getroffen, um Lärmbelastungen gering zu halten?</b></p>
<p><b>Schwingungen</b></p>	<p><b>Werden Maßnahmen getroffen, um Schwingungsbelastungen gering zu halten?</b></p>
<p><b>Elektromagnetische Felder</b></p> <p>– _____</p>	

Erforderliche Maßnahmen zur Verbesserung der Sicherheit	Info	
<ul style="list-style-type: none"> <li>■ <input type="checkbox"/> Ofenrohre und andere heiße Teile sind abgeschirmt und isoliert</li> <li>■ <input type="checkbox"/> Lampen sind mit Übergläsern versehen</li> <li>■ <input type="checkbox"/> Kochtöpfe sind gegen Verrutschen gesichert</li> <li>■ <input type="checkbox"/> _____</li> </ul>	BGV A1 BGV D19	
<ul style="list-style-type: none"> <li>■ <input type="checkbox"/> Bei Neuanschaffungen werden die Geräuschangaben der angebotenen Geräte verglichen und berücksichtigt</li> <li>■ <input type="checkbox"/> Abdeckungen bzw. Lärmschutzhauben für Geräte sind installiert</li> <li>■ <input type="checkbox"/> Bei Neu- oder Umbau ist Isolierverglasung vorgesehen</li> <li>■ <input type="checkbox"/> Schallwerte sind ermittelt und zulässig</li> <li>■ <input type="checkbox"/> Das Steuerhaus und die Wohnung wird bei Umbau schalldämmend ausgeführt, Schallbrücken werden vermieden</li> <li>■ <input type="checkbox"/> Mögliche Erregerquellen außerhalb des Steuerhauses sind ermittelt und werden ausgeschaltet oder reduziert</li> <li>■ <input type="checkbox"/> _____</li> </ul>		
<ul style="list-style-type: none"> <li>■ <input type="checkbox"/> Schwingungsgröße (K-Werte) sind ermittelt und zulässig</li> <li>■ <input type="checkbox"/> Das Steuerhaus und die Wohnung wird bei Umbau schwingend aufgestellt</li> <li>■ <input type="checkbox"/> Mögliche Erregerquellen außerhalb des Steuerhauses sind ermittelt und werden ausgeschaltet oder reduziert</li> <li>■ <input type="checkbox"/> Schwingungsdämpfender Steuerhausstuhl ist vorhanden</li> <li>■ <input type="checkbox"/> _____</li> </ul>		
<ul style="list-style-type: none"> <li>■ <input type="checkbox"/> Die Radarantenne ist so weit wie möglich vom Steuerhaus entfernt angebracht (insbesondere wichtig bei abgebautem Steuerhaus)</li> <li>■ <input type="checkbox"/> Personen mit Herzschrittmachern sind über die Gefährdung informiert *</li> <li>■ <input type="checkbox"/> _____</li> </ul>		

## Gefährdungen aufgrund mangelnder Berücksichtigung der Ergonomie und der Arbeitsumgebungsbedingungen

Mögliche Gefahrenquellen	Fragen und Hinweise
<b>Klima</b> – Temperatur – Feuchte – Luftstrom	Ist die Raumtemperatur gut regelbar? Ist eine gute Raumbelüftung sichergestellt?
<b>Beleuchtung</b>	Besteht eine Blendgefahr? Ist die Arbeits- und Notbeleuchtung ausreichend?
<b>Wahrnehmungs- und Handhabungsfaktoren</b>	Sind die Bedienungs- und Steuerungseinrichtungen leicht handhabbar? Sind Störungsmeldungen gut wahrnehmbar?
<b>Arbeitsschwere</b>	Muss das Steuerhaus-Oberteil manuell abgebaut/abgeklappt werden?
<b>Arbeiten auf engem Raum</b>	Werden Maßnahmen getroffen, um mögliche Zwangshaltungen zu verhindern?

Erforderliche Maßnahmen zur Verbesserung der Sicherheit	Info
<ul style="list-style-type: none"> <li>■ <input type="checkbox"/> Die Heizungseinrichtung ist überprüft</li> <li>■ <input type="checkbox"/> Die Anzahl der Heizkörper ist ausreichend</li> <li>■ <input type="checkbox"/> Eine natürliche Belüftung ist möglich (Türen/Fenster), Zugluft wird vermieden</li> <li>■ <input type="checkbox"/> Eine künstliche Belüftungsmöglichkeit ist bei Bedarf vorhanden (elektrische Lüfter/Klimaanlage)</li> <li>■ <input type="checkbox"/> Dämpfe aus Küche und Bad werden ins Freie abgesaugt</li> <li>■ <input type="checkbox"/> Die Klimaanlage wird regelmäßig gewartet</li> </ul>	BGV D19 Anhang 1  BGR 121
<ul style="list-style-type: none"> <li>■ <input type="checkbox"/> Die Raumbelichtung ist ausreichend</li> <li>■ <input type="checkbox"/> Die Armaturenbeleuchtung ist dimmbar</li> <li>■ <input type="checkbox"/> Im Tür- und Eingangsbereich liegt eine indirekte Beleuchtung vor</li> <li>■ <input type="checkbox"/> Nachleuchtende Markierungen für Ausgänge, Notausgänge und Fluchtwege sind an den erforderlichen Stellen vorhanden</li> </ul>	
<ul style="list-style-type: none"> <li>■ <input type="checkbox"/> Bedienelemente sind leichtgängig und gut tastbar</li> <li>■ <input type="checkbox"/> Bedienelemente haben die richtige Abmessungen und sinngerechte Zuordnung</li> <li>■ <input type="checkbox"/> Die Größe der Armaturen ist dem Sichtbereich angepasst</li> <li>■ <input type="checkbox"/> Die Entfernung der Bedieneinrichtungen ist dem Greifbereich nach Bedienhäufigkeit angepasst</li> <li>■ <input type="checkbox"/> Nachtbeleuchtung im Steuerhaus</li> </ul>	
<ul style="list-style-type: none"> <li>■ <input type="checkbox"/> Absenkbares Steuerhaus ist vorhanden</li> <li>■ <input type="checkbox"/> Versenkbares Steuerhaus-Oberteil ist vorhanden</li> <li>■ <input type="checkbox"/> Die Dachluke beim versenkbaren Steuerhaus-Oberteil ist ausreichend groß und leichtgängig</li> <li>■ <input type="checkbox"/> Ein höhenverstellbarer und einstellbarer Steuerstuhl ist vorhanden und richtig eingestellt ✱</li> <li>■ <input type="checkbox"/> Die Bedienung der Geräte ist auch im Stehen möglich</li> <li>■ <input type="checkbox"/> Genügend Bewegungsfreiraum ist vorhanden</li> </ul>	

# Fahrgastbereich

## Vorblatt

Bitte tragen Sie hier die auf den Seiten 48 - 61 festgestellten Maßnahmen ein.

### Erst-Check

Sicherheits- Check durchgeführt am	festgestellte Probleme / Mängel bzw. durchzuführende Maßnahmen	Mängel- abstellung bis/durch	Vorgang erledigt am
Seite 48/49 <hr/>	<hr/> <hr/> <hr/>	<hr/> <hr/> <hr/>	<hr/> <hr/> <hr/>
Seite 50/51 <hr/>	<hr/> <hr/> <hr/>	<hr/> <hr/> <hr/>	<hr/> <hr/> <hr/>
Seite 52/53 <hr/>	<hr/> <hr/> <hr/>	<hr/> <hr/> <hr/>	<hr/> <hr/> <hr/>
Seite 54/55 <hr/>	<hr/> <hr/> <hr/>	<hr/> <hr/> <hr/>	<hr/> <hr/> <hr/>
Seite 56/57 <hr/>	<hr/> <hr/> <hr/>	<hr/> <hr/> <hr/>	<hr/> <hr/> <hr/>
Seite 58/59 <hr/>	<hr/> <hr/> <hr/>	<hr/> <hr/> <hr/>	<hr/> <hr/> <hr/>
Seite 60/61 <hr/>	<hr/> <hr/> <hr/>	<hr/> <hr/> <hr/>	<hr/> <hr/> <hr/>

## Wiederholungs-Check

Sicherheits- Check durchgeführt am	festgestellte Probleme / Mängel bzw. durchzuführende Maßnahmen	Mängel- abstellung bis / durch	Vorgang erledigt am
Seite 48/49 <hr/>	<hr/> <hr/> <hr/>	<hr/> <hr/> <hr/>	<hr/> <hr/> <hr/>
Seite 50/51 <hr/>	<hr/> <hr/> <hr/>	<hr/> <hr/> <hr/>	<hr/> <hr/> <hr/>
Seite 52/53 <hr/>	<hr/> <hr/> <hr/>	<hr/> <hr/> <hr/>	<hr/> <hr/> <hr/>
Seite 54/55 <hr/>	<hr/> <hr/> <hr/>	<hr/> <hr/> <hr/>	<hr/> <hr/> <hr/>
Seite 56/57 <hr/>	<hr/> <hr/> <hr/>	<hr/> <hr/> <hr/>	<hr/> <hr/> <hr/>
Seite 58/59 <hr/>	<hr/> <hr/> <hr/>	<hr/> <hr/> <hr/>	<hr/> <hr/> <hr/>
Seite 60/61 <hr/>	<hr/> <hr/> <hr/>	<hr/> <hr/> <hr/>	<hr/> <hr/> <hr/>

## Mechanische Gefährdung

Mögliche Gefahrenquellen	Fragen und Hinweise
<p><b>Unkontrolliert bewegte Teile</b> <b>Quetsch-, Scher- und Schneid-Stellen</b> <b>Fangen, Hängenbleiben, Stoß, Heraus-schleudern</b></p> <ul style="list-style-type: none"><li>– herausrutschende Schubladen</li><li>– um- oder herunterfallende Koffer usw.</li><li>– kippende oder rutschende Möbel (auch durch Schiffsanstoß), Lautsprecher-boxen, Buffet-Einrichtungen</li><li>– Scharfkantige, überstehende Bauteile</li><li>– zuschlagende Türen</li></ul>          <p>– _____</p> <p>– _____</p>	<p><b>Können Gegenstände unkontrolliert in Bewegung geraten?</b> <b>(Rollen, Gleiten, Umfallen)</b></p> <p>Alle Fahrgastbereiche, Kabinen, Bäder, Dusche/WC, Verkehrs- und Fluchtwege sind zu prüfen!</p>



Erforderliche Maßnahmen zur Verbesserung der Sicherheit	Info
<ul style="list-style-type: none"> <li>■ <input type="checkbox"/> Kofferauflagen sind vorhanden</li> <li>■ <input type="checkbox"/> Leisten sind angebracht, die Herausrutschen verhindern</li> <li>■ <input type="checkbox"/> Die Standfestigkeit wird beachtet (Möbel werden ggf. gegen Umfallen und Verrutschen durch Anschrauben gesichert) *</li> <li>■ <input type="checkbox"/> Erforderlicher Kantenschutz ist angebracht</li> <li>■ <input type="checkbox"/> Türen und Schubladen sind gegen unbeabsichtigtes Öffnen gesichert</li> <li>■ <input type="checkbox"/> Türen und Luken sind mit Feststellern gesichert</li> <li>■ <input type="checkbox"/> Mobile Einrichtungen wie Lautsprecherboxen, Disco-Equipment, Buffet-Inventar ist gesichert</li> <li>■ <input type="checkbox"/> _____</li> <li>■ <input type="checkbox"/> _____</li> </ul>	<p>ASR A1.3</p>

## Sturz/Absturz

Mögliche Gefahrenquellen	Fragen und Hinweise
<p><b>Sturz auf der Ebene durch</b></p> <ul style="list-style-type: none"> <li>– glatte bzw. verschmutzte Oberfläche</li> <li>– Stolperstellen</li> <li>– lose Teppiche, Falten</li> <li>– ungeeignetes Schuhwerk</li> </ul>	<p><b>Sind alle Arbeitsflächen so beschaffen, dass man nicht stolpern, ausrutschen oder umknicken kann?</b>  <b>Alle Kabinen, Bäder, Dusche/WC und Verkehrswege prüfen!</b></p>
<p><b>Absturz</b></p> <ul style="list-style-type: none"> <li>– von Treppen</li> <li>– von Leitern</li> <li>– von Podesten</li> <li>– durch Bodenluken</li> <li>– durch Notausstiegsluken (z. B. bei Reparaturen)</li> </ul> <ul style="list-style-type: none"> <li>– _____</li> <li>– _____</li> </ul>	<p><b>Sind alle Arbeitsflächen so begrenzt, dass man nicht abstürzen kann?</b>  <b>Sind Treppen oder Öffnungen gegen Absturz gesichert?</b></p> <p><b>Sind die verwendeten Aufstiegshilfen sicher?</b></p>

Erforderliche Maßnahmen zur Verbesserung der Sicherheit	Info
<ul style="list-style-type: none"> <li>■ <input type="checkbox"/> Alle Verkehrswege sind mit rutschsicherem Belag versehen</li> <li>■ <input type="checkbox"/> Unebener/schadhafter Bodenbelag wird ausgebessert</li> <li>■ <input type="checkbox"/> Geeignetes Schuhwerk wird getragen *</li> <li>■ <input type="checkbox"/> Verschmutzungen werden sofort beseitigt *</li> <li>■ <input type="checkbox"/> Ausreichende Beleuchtungsstärke ist vorhanden</li> <li>■ <input type="checkbox"/> Stolper-/Trittkanten sind weitestgehend vermieden und farbig abgesetzt</li> <li>■ <input type="checkbox"/> Verlängerungskabel und Geräteanschlussleitungen sind stolperfrei verlegt *</li> <li>■ <input type="checkbox"/> Verkehrs- und Fluchtwege sind gekennzeichnet, ausreichend beleuchtet, frei von Sturz- und Stolperstellen und von der Notbeleuchtung erfasst *</li> <li>■ <input type="checkbox"/> _____</li> <li>■ <input type="checkbox"/> _____</li> </ul>	<p>BGV A1 BGR 181 § 4 BGV D19 BGR 191</p> <p>ASR A1.3</p> <p>BGR 521 ASR A1.3</p>
<ul style="list-style-type: none"> <li>■ <input type="checkbox"/> Arbeiten mit Absturzgefahr sind auf ein Minimum reduziert</li> <li>■ <input type="checkbox"/> Alle Bereiche sind auf Absturzsicherungen überprüft</li> <li>■ <input type="checkbox"/> Geländer oder Haltebügel sind angebracht</li> <li>■ <input type="checkbox"/> Abdeckungen (z. B. Glattdeckluken) sind installiert</li> <li>■ <input type="checkbox"/> Abdeckungen/Deckel sind im Betrieb geschlossen</li> <li>■ <input type="checkbox"/> Geöffnete Deckel und Luken sind gesichert *</li> <li>■ <input type="checkbox"/> _____</li> <li>■ <input type="checkbox"/> _____</li> </ul>	<p>§§ 8 - 10, 26-27 BGV D19</p>
<ul style="list-style-type: none"> <li>■ <input type="checkbox"/> Sichere Auftritte/Leitern mit Benutzungsanleitung sind vorhanden</li> <li>■ <input type="checkbox"/> Die Tragfähigkeit wird beachtet *</li> <li>■ <input type="checkbox"/> _____</li> <li>■ <input type="checkbox"/> _____</li> </ul>	

## Elektrische Gefährdung

Mögliche Gefahrenquellen	Fragen und Hinweise
<p><b>Berühren von Teilen, die im Fehlerfall Spannung annehmen können</b></p> <ul style="list-style-type: none"> <li>– Lampen</li> <li>– Staubsauger</li> <li>– Fernseher/Rundfunkgeräte</li> <li>– Elektrogeräte der Fahrgäste</li> </ul>	<p><b>Sind Stecker, Schalter, Steckdosen, Kabel unbeschädigt und Gehäuse der Geräte im Originalzustand, d.h. verschlossen?</b></p>
<p><b>Eindringen von Feuchtigkeit in elektrische Anlagen</b></p> <ul style="list-style-type: none"> <li>– in Bad, Dusche, WC</li> </ul>	<p><b>Ist das Eindringen von Feuchtigkeit in elektrische Geräte verhindert?</b></p>
<p><b>Verwechseln von Spannungshöhe und Frequenz</b></p> <ul style="list-style-type: none"> <li>– _____</li> <li>– _____</li> </ul>	<p><b>Können 230 V-Geräte an 24 V-Steckdosen angeschlossen werden (oder umgekehrt)?</b></p>

Erforderliche Maßnahmen zur Verbesserung der Sicherheit	Info
<ul style="list-style-type: none"> <li>■ <input type="checkbox"/> Regelmäßige Überprüfungen der Installationen und Geräte durch befähigte Personen finden statt</li> <li>■ <input type="checkbox"/> Ein Wartungsvertrag besteht</li> <li>■ <input type="checkbox"/> Es erfolgen regelmäßig Sichtkontrollen durch befähigte Personen</li> <li>■ <input type="checkbox"/> Vor Benutzung werden alle Geräte auf sichtbare Mängel geprüft *</li> <li>■ <input type="checkbox"/> Geräte mit festgestellten Mängeln werden ausgesondert und zur Reparatur gegeben *</li> <li>■ <input type="checkbox"/> _____</li> <li>■ <input type="checkbox"/> _____</li> </ul>	<p>§§ 3, 8 BGV A1</p>
<ul style="list-style-type: none"> <li>■ <input type="checkbox"/> In den Feucht- und Sanitärräumen werden nur spritzwassergeschützte Einrichtungen und Lampen eingesetzt</li> <li>■ <input type="checkbox"/> Mit Sprüh- oder Strahlwasser werden nur Geräte gereinigt, die dafür geeignet sind (Gebrauchsanweisung) *</li> <li>■ <input type="checkbox"/> Geräte werden vor der Reinigung ggf. abgedeckt *</li> <li>■ <input type="checkbox"/> _____</li> <li>■ <input type="checkbox"/> _____</li> </ul>	
<ul style="list-style-type: none"> <li>■ <input type="checkbox"/> Steckdosen unterschiedlicher Spannungsarten sind unverwechselbar ausgeführt</li> <li>■ <input type="checkbox"/> _____</li> <li>■ <input type="checkbox"/> _____</li> </ul>	

## Gefahrstoffe

Mögliche Gefahrenquellen	Fragen und Hinweise
<p><b>Verätzungsgefahr durch</b></p> <ul style="list-style-type: none"> <li>– Batterien</li> <li>– Akkus</li> </ul>	<p><b>Werden alte Batterien in Schränken (Wäsche-/Putzmittelschrank) aufbewahrt?</b></p>
<p><b>Flüssigkeiten</b></p> <ul style="list-style-type: none"> <li>– Reinigungsmittel</li> <li>– Desinfektionsmittel</li> </ul>	<p><b>Werden aggressive Reiniger verwendet?</b></p>
<p><b>Gase/Dämpfe</b></p> <ul style="list-style-type: none"> <li>– Flüssiggasanlage</li> <li>– O<sub>2</sub> - Mangel</li> <li>– CO - Vergiftung</li> </ul>	<p><b>Können gefährliche Gase in die Kabinen oder Flure gelangen?</b></p>
<p><b>Störende und gefährliche Stoffe, die bei verschiedenen Prozessen entstehen</b></p> <ul style="list-style-type: none"> <li>– Zigarettenrauch</li> </ul>	<p><b>Welche Maßnahmen werden getroffen, um unangenehme oder gesundheitsschädliche Dämpfe und Rauche zu verhindern?</b></p>

Erforderliche Maßnahmen zur Verbesserung der Sicherheit	Info	
<ul style="list-style-type: none"> <li>■ <input type="checkbox"/> Für die Sammlung derartiger Gegenstände steht an Bord ein besonderes Behältnis bereit (Sondermüll)</li> <li>■ <input type="checkbox"/> Bei der Entsorgung beschädigter Batterien o.ä. werden Schutzhandschuhe und ein entsprechendes Gefäß für den Transport benutzt *</li> <li>■ <input type="checkbox"/> _____</li> </ul>	<p>BGV A1 §§ 3, 8, 29 - 31</p>	
<ul style="list-style-type: none"> <li>■ <input type="checkbox"/> Es werden so wenig wie möglich aggressive Mittel verwendet</li> <li>■ <input type="checkbox"/> Alle Gefahrstoffe sind in einem Gefahrstoffkataster erfasst, Sicherheitsdatenblätter und Betriebsanweisungen sind vorhanden *</li> <li>■ <input type="checkbox"/> Die Mitarbeiter werden entsprechend im Umgang unterwiesen *</li> <li>■ <input type="checkbox"/> Persönliche Schutzausrüstung steht zur Verfügung und wird auch getragen *</li> <li>■ <input type="checkbox"/> Produkte werden wie vom Hersteller vorgegeben benutzt *</li> <li>■ <input type="checkbox"/> _____</li> </ul>		<p>BGR 189 BGR 195 BGI 765</p>
<ul style="list-style-type: none"> <li>■ <input type="checkbox"/> Materialien werden an geeigneter Stelle gelagert, der Lagerort wird gekennzeichnet</li> <li>■ <input type="checkbox"/> Ausreichende Lüftungsmöglichkeiten sind vorhanden</li> <li>■ <input type="checkbox"/> Öl- und Kohleofen sind nicht vorhanden</li> <li>■ <input type="checkbox"/> Geschlossene Systeme (Fäkalientank) sind vorhanden</li> <li>■ <input type="checkbox"/> Sichere, verschließbare Abfallbehälter sind vorhanden und werden von Fachfirma entsorgt</li> <li>■ <input type="checkbox"/> _____</li> </ul>		
<ul style="list-style-type: none"> <li>■ <input type="checkbox"/> Es besteht eine künstliche/natürliche Be- und Entlüftung</li> <li>■ <input type="checkbox"/> Absaugung ist möglich</li> <li>■ <input type="checkbox"/> Filter werden regelmäßig gereinigt *</li> <li>■ <input type="checkbox"/> _____</li> <li>■ <input type="checkbox"/> _____</li> </ul>		





Erforderliche Maßnahmen zur Verbesserung der Sicherheit	Info
<ul style="list-style-type: none"> <li>■ <input type="checkbox"/> Bauliche Ausstattung und Ausrüstung, Dekoration und Wandverkleidungen entsprechen den Verkehrsvorschriften</li> <li>■ <input type="checkbox"/> Regelmäßige Reinigung der Abluftkanäle (Klimaanlage)</li> <li>■ <input type="checkbox"/> In jeder Kabine und auf den Fluren befinden sich selbstlöschende Abfalleimer und Aschenbecher</li> <li>■ <input type="checkbox"/> Aschenbecher sind sicher aufgestellt und werden sicher entleert *</li> <li>■ <input type="checkbox"/> Ein Hinweis auf Brandgefahr durch Rauchen ist in jeder Kabine</li> <li>■ <input type="checkbox"/> _____</li> </ul>	<p>BGV A1 § 22</p> <p>BGR 121</p> <p>ASR A1.3</p>
<ul style="list-style-type: none"> <li>■ <input type="checkbox"/> Die elektrische Installation wird von einer Fachfirma durchgeführt</li> <li>■ <input type="checkbox"/> Kabel, handgeführte Geräte und Maschinen werden mindestens halbjährlich durch eine Fachkraft geprüft</li> <li>■ <input type="checkbox"/> Schutzeinrichtungen (Sicherungen) werden regelmäßig geprüft</li> <li>■ <input type="checkbox"/> Leuchten werden in den zulässigen Lampen betrieben *</li> <li>■ <input type="checkbox"/> _____</li> </ul>	
<ul style="list-style-type: none"> <li>■ <input type="checkbox"/> Feuerlöscher, Löschdecken, Löschanlage (Sprinkler o.ä.) sind gut erreichbar und einsetzbar</li> <li>■ <input type="checkbox"/> Auf verdeckt aufgestellte Rettungs- und Löscheinrichtungen wird hingewiesen</li> <li>■ <input type="checkbox"/> Löscheinrichtungen werden regelmäßig gewartet</li> <li>■ <input type="checkbox"/> Flucht- und Rettungswege sind gekennzeichnet und werden freigehalten *</li> <li>■ <input type="checkbox"/> Brandschutztüren werden geschlossen gehalten *</li> <li>■ <input type="checkbox"/> Der Sicherheitsplan ist allgemein verständlich und gut sichtbar für Mitarbeiter und Gäste angebracht</li> <li>■ <input type="checkbox"/> Die Mitarbeiter werden regelmäßig entsprechend der Sicherheitsrolle *</li> <li>■ <input type="checkbox"/> Der Sicherheitsplan ist auf aktuellem Stand (Brandschutz-Türen, Feuerklappen, Feuermeldesystem, Löscheinrichtungen) *</li> <li>■ <input type="checkbox"/> _____</li> </ul>	

## Thermische und spezielle physikalische Gefährdungen

Mögliche Gefahrenquellen	Fragen und Hinweise
<p><b>Verbrennungen durch</b></p> <ul style="list-style-type: none"> <li>– heiße Leitungen (z. B. Heizungsvorlauf)</li> <li>– Lampen</li> <li>– Heizgeräte (Luft- oder Heizstrahler)</li> </ul>	<p><b>Werden Maßnahmen zur Kontaktvermeidung getroffen?</b></p>
<p><b>Lärm durch</b></p> <ul style="list-style-type: none"> <li>– Musik</li> <li>– Maschinen</li> </ul>	<p><b>Werden Maßnahmen getroffen, um die Lärmbelastung gering zu halten?</b></p>
<p><b>Wahrnehmungs- und Kommunikationsstörungen</b></p>	
<p><b>Schwingungen durch</b></p> <ul style="list-style-type: none"> <li>– Schiffsmaschinen und Aggregate</li> <li>– Propulsionsorgane</li> </ul>	<p><b>Werden Maßnahmen getroffen, um Schwingungsbelastungen gering zu halten?</b></p>
<ul style="list-style-type: none"> <li>– _____</li> <li>– _____</li> </ul>	

Erforderliche Maßnahmen zur Verbesserung der Sicherheit	Info
<ul style="list-style-type: none"> <li>■ <input type="checkbox"/> Heiße Leitungen und andere heiße Teile sind abgeschirmt/ isoliert</li> <li>■ <input type="checkbox"/> Lampen sind mit Übergläsern versehen</li> <li>■ <input type="checkbox"/> Putzwasser wird nicht überhitzt und ein Überschwappen durch die Verwendung ausreichend großer Eimer verhindert *</li> <li>■ <input type="checkbox"/> Schutzhandschuhe stehen zur Verfügung</li> <li>■ <input type="checkbox"/> _____</li> <li>■ <input type="checkbox"/> _____</li> </ul>	<p>BGV A1 BGV D19</p> <p>BGR 195</p>
<ul style="list-style-type: none"> <li>■ <input type="checkbox"/> Bei Neuanschaffungen werden die Geräuschangaben der Anbieter verglichen und berücksichtigt</li> <li>■ <input type="checkbox"/> Abdeckungen bzw. Lärmschutzhauben für Geräte sind installiert</li> <li>■ <input type="checkbox"/> Bei Neu- oder Umbauten ist Isolierverglasung vorgesehen</li> <li>■ <input type="checkbox"/> Schallabsorbierende Gestaltung von Decken und Wänden</li> <li>■ <input type="checkbox"/> Gezielte Aufstellung und Ausrichtung von Lautsprechern der Musikanlage</li> <li>■ <input type="checkbox"/> Automatische Pegelbegrenzung bei Musikanlagen</li> <li>■ <input type="checkbox"/> _____</li> <li>■ <input type="checkbox"/> _____</li> </ul>	
<ul style="list-style-type: none"> <li>■ <input type="checkbox"/> Die Schwingungsgrößen (K-Werte) sind ermittelt und im zulässigen Bereich</li> <li>■ <input type="checkbox"/> Mögliche Erregerquellen außerhalb des Kabinenbereiches sind ermittelt und werden ausgeschaltet oder reduziert (z. B. Propeller, Wellenlagerung)</li> <li>■ <input type="checkbox"/> Schwingungsdämpfende Bodenbeläge sind vorhanden</li> <li>■ <input type="checkbox"/> _____</li> <li>■ <input type="checkbox"/> _____</li> </ul>	

## Gefährdungen aufgrund mangelnder Berücksichtigung der Ergonomie und der Arbeitsumgebungsbedingungen

Mögliche Gefahrenquellen	Fragen und Hinweise
<p><b>Klima</b></p> <ul style="list-style-type: none"> <li>– Temperatur</li> <li>– Feuchte</li> <li>– Luftstrom</li> </ul>	<p>Werden Maßnahmen getroffen, um die Arbeitsbedingungen angenehm und sicher zu gestalten?</p>
<p><b>Ungünstige Beleuchtung durch</b></p> <ul style="list-style-type: none"> <li>– verschmutzte Beleuchtungskörper</li> <li>– zu geringe Leuchtkraft</li> <li>– flimmernde Leuchtmittel</li> </ul>	<p>Ist eine ausreichende Raum-/ Arbeitsplatzbeleuchtung vorhanden? Gibt es eine Notbeleuchtung? Besteht Blendgefahr?</p>
<p><b>Körperliche Belastung durch</b></p> <ul style="list-style-type: none"> <li>– Heben und Tragen von Lasten (Tablets, Wäschestapel, Getränkekisten o.ä.)</li> <li>– Treppensteigen mit Lasten</li> <li>– schädigende Körperhaltungen (Zwangshaltungen)</li> </ul> <p>– _____</p> <p>– _____</p>	<p>Sind Maßnahmen getroffen, um gesundheitsschädliche körperliche Überbelastungen zu verhindern?</p>

Erforderliche Maßnahmen zur Verbesserung der Sicherheit	Info
<ul style="list-style-type: none"> <li>■ <input type="checkbox"/> Die Heizungseinrichtung ist überprüft (Thermostate vorhanden und in Ordnung)</li> <li>■ <input type="checkbox"/> Die Anzahl der Heizkörper ist ausreichend</li> <li>■ <input type="checkbox"/> Eine natürliche Belüftung ist möglich, Zugluft wird vermieden</li> <li>■ <input type="checkbox"/> Eine künstliche Belüftung ist bei Bedarf vorhanden, Dämpfe aus Bad/WC werden abgesaugt</li> <li>■ <input type="checkbox"/> _____</li> <li>■ <input type="checkbox"/> _____</li> </ul>	<p>BGV D19 § 8 ASR A1.3 BGR 189 BGR 121</p>
<ul style="list-style-type: none"> <li>■ <input type="checkbox"/> Die Kabinen- und Flurbeleuchtung ist ausreichend</li> <li>■ <input type="checkbox"/> Im Tür- und Eingangsbereich liegt eine indirekte Beleuchtung vor</li> <li>■ <input type="checkbox"/> Zusätzliche Beleuchtung für bestimmte Tätigkeiten/Orte ist möglich</li> <li>■ <input type="checkbox"/> Kontrolle und Reinigung der Beleuchtung erfolgt regelmäßig *</li> <li>■ <input type="checkbox"/> Notbeleuchtung ist vorhanden und wird regelmäßig überprüft *</li> <li>■ <input type="checkbox"/> Nachleuchtende Wegemarkierungen sind an den erforderlichen Stellen vorhanden</li> <li>■ <input type="checkbox"/> _____</li> <li>■ <input type="checkbox"/> _____</li> </ul>	
<ul style="list-style-type: none"> <li>■ <input type="checkbox"/> Sitzgelegenheit ist gegeben</li> <li>■ <input type="checkbox"/> Lastgewichte werden individuell begrenzt *</li> <li>■ <input type="checkbox"/> Transportmittel (Servierwagen, Sackkarre) werden eingesetzt *</li> <li>■ <input type="checkbox"/> Lastenaufzug ist vorgesehen, wenn Lasten über mehrere Etagen zu verteilen sind</li> <li>■ <input type="checkbox"/> Die Gänge zwischen den Arbeitsplätzen sind ausreichend breit</li> <li>■ <input type="checkbox"/> Die Arbeitshöhe kann individuell angepasst werden (Stuhl/Tisch)</li> <li>■ <input type="checkbox"/> _____</li> <li>■ <input type="checkbox"/> _____</li> </ul>	

# Deck

## Vorblatt

Bitte tragen Sie hier die auf den Seiten 64 - 77 festgestellten Maßnahmen ein.

### Erst-Check

Sicherheits- Check durchgeführt am	festgestellte Probleme / Mängel bzw. durchzuführende Maßnahmen	Mängel- abstellung bis / durch	Vorgang erledigt am
Seite 64/65 <hr/>	<hr/> <hr/> <hr/>	<hr/> <hr/> <hr/>	<hr/> <hr/> <hr/>
Seite 66/67 <hr/>	<hr/> <hr/> <hr/>	<hr/> <hr/> <hr/>	<hr/> <hr/> <hr/>
Seite 68/69 <hr/>	<hr/> <hr/> <hr/>	<hr/> <hr/> <hr/>	<hr/> <hr/> <hr/>
Seite 70/71 <hr/>	<hr/> <hr/> <hr/>	<hr/> <hr/> <hr/>	<hr/> <hr/> <hr/>
Seite 72/73 <hr/>	<hr/> <hr/> <hr/>	<hr/> <hr/> <hr/>	<hr/> <hr/> <hr/>
Seite 74/75 <hr/>	<hr/> <hr/> <hr/>	<hr/> <hr/> <hr/>	<hr/> <hr/> <hr/>
Seite 76/77 <hr/>	<hr/> <hr/> <hr/>	<hr/> <hr/> <hr/>	<hr/> <hr/> <hr/>

## Wiederholungs-Check

Sicherheits- Check durchgeführt am	festgestellte Probleme / Mängel bzw. durchzuführende Maßnahmen	Mängel- abstellung bis / durch	Vorgang erledigt am
Seite 64/65 <hr/>	<hr/> <hr/> <hr/>	<hr/> <hr/> <hr/>	<hr/> <hr/> <hr/>
Seite 66/67 <hr/>	<hr/> <hr/> <hr/>	<hr/> <hr/> <hr/>	<hr/> <hr/> <hr/>
Seite 68/69 <hr/>	<hr/> <hr/> <hr/>	<hr/> <hr/> <hr/>	<hr/> <hr/> <hr/>
Seite 70/71 <hr/>	<hr/> <hr/> <hr/>	<hr/> <hr/> <hr/>	<hr/> <hr/> <hr/>
Seite 72/73 <hr/>	<hr/> <hr/> <hr/>	<hr/> <hr/> <hr/>	<hr/> <hr/> <hr/>
Seite 74/75 <hr/>	<hr/> <hr/> <hr/>	<hr/> <hr/> <hr/>	<hr/> <hr/> <hr/>
Seite 76/77 <hr/>	<hr/> <hr/> <hr/>	<hr/> <hr/> <hr/>	<hr/> <hr/> <hr/>

## Mechanische Gefährdung

Mögliche Gefahrenquellen	Fragen und Hinweise
<p><b>Freie Wellen-, Ketten- und Riemenantriebe an Winden</b></p> <p><b>Automatisch bzw. ferngesteuert anlaufende Winden</b></p> <p><b>Quetsch-, Schnitt- und Scherstellen</b></p> <ul style="list-style-type: none"> <li>– Erfassen, Aufwickeln, Einziehen, Stoß, kinetische Energie</li> <li>– Flüssigkeiten oder Gase unter Druck</li> <li>– Wegschleudern von Teilen</li> <li>– Standfestigkeit von Maschinen</li> </ul>	<p><b>Können Kleidung, Haare, oder Körperteile erfasst werden?</b></p> <p><b>Sind die vorhandenen Sicherheitsabstände ausreichend?</b></p>
<p><b>Scharfkantige, überstehende Bauteile</b></p> <p><b>Umgang mit Drähten und Tauwerk</b></p>	<p><b>Können Hand-, Fuß- und Kopfverletzungen verhindert werden?</b></p>
<p><b>Bewegte Transport- und Arbeitsmittel</b></p> <ul style="list-style-type: none"> <li>– Landsteg, Leitern, Schwenkbaum</li> <li>– mobile Kompressoren oder Pumpen</li> <li>– Beiboot</li> </ul> <p><b>Landfahrzeuge auf Fährdeck</b></p>	<p><b>Vermeidung von Verletzungen bei der Handhabung</b></p> <p><b>Sind Besatzungsmitglieder (als Einweiser) während des Fahrbetriebes auf dem Fährdeck?</b></p>
<p><b>Zuschlagen von Türen und Deckeln</b></p>	



Erforderliche Maßnahmen zur Verbesserung der Sicherheit	Info
<ul style="list-style-type: none"> <li>■ <input type="checkbox"/> Alle Maschinen bzw. Maschinenteile sind optimal angeordnet</li> <li>■ <input type="checkbox"/> Die Einschützungen sind vorhanden und überprüft</li> <li>■ <input type="checkbox"/> Die erforderlichen Warnsysteme sind installiert</li> <li>■ <input type="checkbox"/> Hinweisschilder sind angebracht und gut sichtbar</li> <li>■ <input type="checkbox"/> Notstopp bzw. Abstellvorrichtung ist vor Ort installiert *</li> <li>■ <input type="checkbox"/> Die Besatzungsmitglieder tragen enganliegende Kleidung *</li> <li>■ <input type="checkbox"/> _____</li> <li>■ <input type="checkbox"/> _____</li> </ul>	<p>§ 17 BGV A1</p> <p>BGV D19 BGR 500</p> <p>BGR 189</p>
<ul style="list-style-type: none"> <li>■ <input type="checkbox"/> Die Sicherheitsabstände werden eingehalten</li> <li>■ <input type="checkbox"/> Kontaktstellen sind beseitigt</li> <li>■ <input type="checkbox"/> Gefahrenstellen sind deutlich gekennzeichnet *</li> <li>■ <input type="checkbox"/> Erforderlicher Kantenschutz ist angebracht</li> <li>■ <input type="checkbox"/> Die persönliche Schutzausrüstung wird getragen *</li> <li>■ <input type="checkbox"/> Es werden nur geeignete Drähte und Taue verwendet</li> <li>■ <input type="checkbox"/> _____</li> <li>■ <input type="checkbox"/> _____</li> </ul>	<p>ASR A1.3</p> <p>BGI 765</p>
<ul style="list-style-type: none"> <li>■ <input type="checkbox"/> Hubvorrichtungen werden in Ruhestellung gesichert</li> <li>■ <input type="checkbox"/> Mobile Arbeitsgeräte werden gegen Verrutschen gesichert</li> <li>■ <input type="checkbox"/> Die Abschaltung ist leicht zugänglich, Notaus ist vorhanden</li> <li>■ <input type="checkbox"/> Es erfolgt ausschließlich eine bestimmungsgemäße Benutzung *</li> <li>■ <input type="checkbox"/> Schutzschuhe werden getragen *</li> <li>■ <input type="checkbox"/> Bei Dunkelheit werden Warnwesten getragen *</li> <li>■ <input type="checkbox"/> _____</li> <li>■ <input type="checkbox"/> _____</li> </ul>	<p>BGR 191</p>
<ul style="list-style-type: none"> <li>■ <input type="checkbox"/> Feststeller sind vorhanden, Lukendeckel umlegbar</li> <li>■ <input type="checkbox"/> _____</li> <li>■ <input type="checkbox"/> _____</li> </ul>	<p>§ 9 BGV D19</p>

## Sturz/Absturz

Mögliche Gefahrenquellen	Fragen und Hinweise
<p><b>Sturz auf der Ebene durch</b></p> <ul style="list-style-type: none"> <li>– glatte bzw. verschmutzte Oberfläche</li> <li>– Witterung, Regen, Eis</li> <li>– Bodenunebenheiten</li> <li>– Trittkanten</li> <li>– nicht bodengleiche Einstiege</li> <li>– quer verlaufende Rohre</li> <li>– Deckschräge &gt;5°</li> <li>– ungesicherte Decksöffnungen</li> <li>– Arbeiten mit Tauwerk</li> <li>– Hängenbleiben an vorspringenden Stellen</li> <li>– Deckswäsche</li> </ul>	<p><b>Sind alle Arbeitsflächen so beschaffen, dass man nicht stolpern, ausrutschen oder umknicken kann?</b></p>
<p><b>Absturz</b></p> <ul style="list-style-type: none"> <li>– wie oben</li> <li>– Arbeiten im Bereich von Absperrungen</li> </ul>	<p><b>Sind alle Arbeitsflächen so begrenzt, dass man nicht abstürzen kann?</b></p>
<p><b>Sturz über Bord als Folgeunfall</b></p> <ul style="list-style-type: none"> <li>– _____</li> <li>– _____</li> </ul>	<p><b>Besteht beim Schließen/Öffnen der Absperrungen für das Von- und An-Bord-Gehen Absturzgefahr ins Wasser?</b></p>

## Erforderliche Maßnahmen zur Verbesserung der Sicherheit

## Info

- Alle Verkehrswege sind mit rutschsicherem Belag versehen
- An den erforderlichen Stellen sind schwarz-gelbe Markierungen angebracht
- Rohrleitungen bilden keine Stolpergefahr
- Alle Öffnungen sind abgesichert \*
- Kanten der Arbeitsbereiche sind farbig markiert
- Ausreichende Arbeitsplatzbeleuchtung ist vorhanden
- Persönliche Schutzausrüstung und Schutzkleidung wird getragen, insbesondere Schutzschuhe \*
- \_\_\_\_\_
- \_\_\_\_\_
- \_\_\_\_\_

§§ 4, 12, 23  
BGV D19  
ASR A1.3

BGR 191

- Arbeiten mit Absturzgefahr sind auf ein Minimum reduziert
- \_\_\_\_\_
- \_\_\_\_\_
- \_\_\_\_\_

- Bei Arbeiten mit Gefahr des Absturzes wird die Persönliche Schutzausrüstung getragen (automatisch aufblasbare Rettungsweste) \*
- Decksanten, Decksöffnungen und Gangborde sind mit Geländern gesichert
- \_\_\_\_\_
- \_\_\_\_\_
- \_\_\_\_\_

BGR 201  
§§ 7, 26  
BGV D19

## Elektrische Gefährdung

Mögliche Gefahrenquellen	Fragen und Hinweise
<p>Direktes Berühren betriebsmäßig Spannung führender Teile</p> <p>Annähern an Hochspannungsleitungen (Mast, Kran)</p>	<p>Besteht Bruchgefahr bei elektrischen Steckvorrichtungen?</p> <p>Ist der Landanschluss sicher?</p>
<p>Eindringen von Feuchtigkeit in elektrische Anlagen und Geräte</p>	<p>Befinden sich Teile der E-Anlage an Deck?</p>
<p>Berühren von Teilen, die im Fehlerfall Spannung annehmen können</p> <p>— _____</p> <p>— _____</p>	<p>Welche Schutzmaßnahmen sind getroffen worden?</p>

## Erforderliche Maßnahmen zur Verbesserung der Sicherheit

## Info

- Beschädigte Steckvorrichtungen werden der weiteren Benutzung entzogen \*
- Es werden Steckvorrichtungen aus Hartgummi verwendet
- Die Abdeckung in Landanschlusskästen wird berührungssicher ausgeführt
- Quetschstellen für Landanschlusskabel werden vermieden \*
- \_\_\_\_\_
- \_\_\_\_\_
- \_\_\_\_\_
  
- Austausch in IP 55 oder IP 67 ist erfolgt
- IP 44 Material ist durch Art der Anbringung gegen Strahlwasser geschützt
- Elektrische Geräte werden sofort nach Gebrauch in trockene Räume gebracht \*
- \_\_\_\_\_
- \_\_\_\_\_
- \_\_\_\_\_
  
- Schutzerdung und Überstromauslösung wird regelmäßig von Elektrofachkraft geprüft
- ein Megatest wird regelmäßig durchgeführt
- Es werden nur schutzisolierte elektrische Geräte verwendet
- \_\_\_\_\_
- \_\_\_\_\_
- \_\_\_\_\_

## Gefahrstoffe

Mögliche Gefahrenquellen	Fragen und Hinweise
<p><b>Flüssigkeiten</b></p> <ul style="list-style-type: none"> <li>– Farben und Lacke</li> <li>– Reinigungsmittel</li> </ul> <p><b>Austreten von Flüssigkeiten unter Druck</b></p>	<p><b>Werden Anstrichmittel verwendet, von denen Gefahren ausgehen?</b></p>
<p><b>Gase/Dämpfe</b></p> <ul style="list-style-type: none"> <li>– sauerstoffarme Räume</li> <li>– Gefahrguttransporte</li> </ul>	<p><b>Sind luftdicht verschlossene Räume vorhanden (dort droht infolge von Oxidation Sauerstoffmangel, z. B. Wallgang)?</b></p> <p><b>Können (mit der Wagenfähre) Gefahrgut-LKW mitgenommen werden?</b></p>
<p><b>Schwebstoffe</b></p> <ul style="list-style-type: none"> <li>– Staub durch Schleifarbeiten</li> <li>– Abgase</li> </ul> <p>– _____</p> <p>– _____</p>	<p><b>Werden Maßnahmen getroffen, die einer Belastung durch Schleifstaub oder Abgase entgegenwirken?</b></p>

Erforderliche Maßnahmen zur Verbesserung der Sicherheit	Info
<ul style="list-style-type: none"> <li>■ <input type="checkbox"/> Es werden nur Farben und Lacke mit geringer oder keiner Gefährdung verwendet</li> <li>■ <input type="checkbox"/> Persönliche Schutzausrüstung steht zur Verfügung und wird benutzt *</li> <li>■ <input type="checkbox"/> Sicherheitsdatenblätter und Betriebsanweisungen für den Umgang mit Gefahrstoffen liegen vor, die Mitarbeiter sind entsprechend unterwiesen *</li> <li>■ <input type="checkbox"/> _____</li> <li>■ <input type="checkbox"/> _____</li> </ul>	<p>BGI 765 BGR 189 BGV D19</p>
<ul style="list-style-type: none"> <li>■ <input type="checkbox"/> Die Besatzung ist über die Gefahr informiert *</li> <li>■ <input type="checkbox"/> Ein O<sub>2</sub> -Meter ist an Bord vorhanden</li> <li>■ <input type="checkbox"/> Der Gefahrenbereich ist deutlich gekennzeichnet *</li> <li>■ <input type="checkbox"/> Eine Betriebsanweisung zum Betreten dieser Räume liegt vor *</li> <li>■ <input type="checkbox"/> Die besonderen Bedingungen für die Mitnahme von Gefahrgut-LKW sind bekannt und werden befolgt</li> <li>■ <input type="checkbox"/> _____</li> <li>■ <input type="checkbox"/> _____</li> </ul>	<p>BGR 117 Sicherheits-Datenblatt</p>
<ul style="list-style-type: none"> <li>■ <input type="checkbox"/> Nach Möglichkeit wird nass geschliffen *</li> <li>■ <input type="checkbox"/> Bei Trockenschliff wird eine Absauganlage benutzt</li> <li>■ <input type="checkbox"/> Persönliche Schutzausrüstung steht zur Verfügung *</li> <li>■ <input type="checkbox"/> Im Abgasbereich der Maschinenanlage werden nach Möglichkeit keine Tätigkeiten verrichtet *</li> <li>■ <input type="checkbox"/> Die Führung der Abgasaustritte ist so verlegt, dass die Belastung an Deck so gering wie möglich ist</li> <li>■ <input type="checkbox"/> Mit dem Kassieren auf Wagenfähren wird erst begonnen, wenn die Motoren der Wagen abgestellt sind</li> <li>■ <input type="checkbox"/> _____</li> <li>■ <input type="checkbox"/> _____</li> </ul>	<p>BGR 190</p>

## Brand- und Explosionsgefahr

Mögliche Gefahrenquellen	Fragen und Hinweise
<p>Brandgefahr durch Treibstoffe, Farben, Lösemittel</p>	<p>Werden Petroleumlampen verwendet?</p>
<p>Brand- und Explosionsgefahr durch Flüssiggas</p>	
<p>Brand- und Explosionsgefahr durch Gefahrguttransporte</p>	<p>Können (mit der Wagenfähre) Gefahrgut-LKW mitgenommen werden?</p>
<p>— _____ — _____</p>	



### Erforderliche Maßnahmen zur Verbesserung der Sicherheit

### Info

- Vorräte an Petroleum usw. sind ordnungsgemäß gelagert, die Lagerstellen sind gekennzeichnet \*
- Beim Verarbeiten von Farben und Lösemitteln werden die Sicherheitsvorkehrungen eingehalten und überprüft \*
- Feuerlöscher an Bord sind so angeordnet, dass sie bei einem Notfall gut erreichbar sind
- \_\_\_\_\_
- \_\_\_\_\_
- \_\_\_\_\_

Sicherheits-Datenblatt

- Flüssiggasflaschen werden nur in Schutzschränken an Deck gelagert \*
- Hochdruckschläuche werden regelmäßig überprüft
- \_\_\_\_\_
- \_\_\_\_\_
- \_\_\_\_\_

BGR 146

- Die besonderen Bedingungen für die Mitnahme von Gefahrgut-Transporten sind bekannt und werden befolgt
- \_\_\_\_\_
- \_\_\_\_\_
- \_\_\_\_\_

## Thermische und spezielle physikalische Gefährdungen

Mögliche Gefahrenquellen	Fragen und Hinweise
<p><b>Kontakt mit heißen oder kalten Gegenständen</b></p> <ul style="list-style-type: none"> <li>– Abgasleitungen</li> <li>– Teile der Hilfsmaschinen</li> <li>– Metallteile bei Sonnen- oder Frosteinwirkung</li> </ul>	<p>Sind Maßnahmen zur Kontaktvermeidung getroffen?</p>
<p><b>Lärm</b></p> <p><b>Gehörschädigung, Wahrnehmungsstörungen, Kommunikationsprobleme</b></p>	<p>Werden Maßnahmen getroffen, um die Lärmbelastung gering zu halten?</p>
<p><b>Schwingungen</b></p> <p>– _____</p> <p>– _____</p>	<p>Werden Maßnahmen getroffen, um die Schwingungsbelastungen gering zu halten?</p>

## Erforderliche Maßnahmen zur Verbesserung der Sicherheit

## Info

- |                                     |                          |   |                               |
|-------------------------------------|--------------------------|---|-------------------------------|
| <input checked="" type="checkbox"/> | <input type="checkbox"/> | Teile, die heiß werden können, sind abgeschirmt oder isoliert   | BGV A1                        |
| <input checked="" type="checkbox"/> | <input type="checkbox"/> | Schutzkleidung, insbesondere Handschuhe und Schutzschuhe, werden benutzt *                              | BGR 194<br>BGR 195<br>BGR 191 |
| <input checked="" type="checkbox"/> | <input type="checkbox"/> | _____   |                               |
| <input checked="" type="checkbox"/> | <input type="checkbox"/> | _____   |                               |
| <input checked="" type="checkbox"/> | <input type="checkbox"/> | _____   |                               |
| <input checked="" type="checkbox"/> | <input type="checkbox"/> | Bei Neuanschaffungen werden die Geräuschangaben der angebotenen Maschinen verglichen und berücksichtigt | BGI 5024                      |
| <input checked="" type="checkbox"/> | <input type="checkbox"/> | Fest aufgebaute Verbrennungsmaschinen sind schallisoliert   |                               |
| <input checked="" type="checkbox"/> | <input type="checkbox"/> | Bei Arbeiten an Deck mit Lärmeinwirkung (z. B. Entrosten) wird Gehörschutz getragen *                   | BGR 851<br>BGR 194            |
| <input checked="" type="checkbox"/> | <input type="checkbox"/> | _____   |                               |
| <input checked="" type="checkbox"/> | <input type="checkbox"/> | _____   |                               |
| <input checked="" type="checkbox"/> | <input type="checkbox"/> | _____   |                               |
| <input checked="" type="checkbox"/> | <input type="checkbox"/> | Es werden nur schwingungsarme Handwerkzeuge eingesetzt (Vergleich der Schwingungsangaben – K-Werte)     |                               |
| <input checked="" type="checkbox"/> | <input type="checkbox"/> | _____   |                               |
| <input checked="" type="checkbox"/> | <input type="checkbox"/> | _____   |                               |
| <input checked="" type="checkbox"/> | <input type="checkbox"/> | _____   |                               |

## Gefährdungen aufgrund mangelnder Berücksichtigung der Ergonomie und der Arbeitsumgebungsbedingungen

Mögliche Gefahrenquellen	Fragen und Hinweise
<p><b>Klima</b></p> <ul style="list-style-type: none"> <li>– Temperatur, Feuchte, Luftstrom</li> <li>– hohe Ozonwerte</li> </ul>	
<p><b>Beleuchtung</b></p>	<p>Sind auch bei Dunkelheit Arbeiten an Deck zu verrichten? Besteht Blendgefahr?</p>
<p><b>Wahrnehmungs- und Handhabungsfaktoren</b></p> <ul style="list-style-type: none"> <li>– Anker- und Verholwinden, Beibootwinden</li> <li>– Spannwinden, Werkzeuge</li> <li>– Drähte und Tauen</li> </ul>	<p>Wie erfolgt die Handhabung der technischen Deckseinrichtungen?</p>
<p><b>Arbeitsschwere</b></p>	<p>Welche Maßnahmen werden zur Arbeitserleichterung ergriffen?</p>
<p><b>Physische Belastung durch das Tragen von Persönlicher Schutzausrüstung</b></p>	<p>Persönliche Schutzausrüstung ist geeignet, persönlich zugewiesen und angepasst?</p>

Erforderliche Maßnahmen zur Verbesserung der Sicherheit	Info
<ul style="list-style-type: none"> <li>■ <input type="checkbox"/> Geeignete Wetterschutzkleidung steht zur Verfügung *</li> <li>■ <input type="checkbox"/> Durchnässte Kleidung wird sofort gewechselt *</li> <li>■ <input type="checkbox"/> Die notwendigen Pausen werden eingehalten *</li> <li>■ <input type="checkbox"/> Bei Ozonwarnung wird schwere körperliche Arbeit vermieden *</li> <li>■ <input type="checkbox"/> Heiße/kalte Getränke und Sonnenschutz werden zur Verfügung gestellt</li> <li>■ <input type="checkbox"/> _____</li> </ul>	BGI 765 BGR 189 bis BGR 201
<ul style="list-style-type: none"> <li>■ <input type="checkbox"/> Die Arbeitsplatzbeleuchtung ist ausreichend und blendfrei</li> <li>■ <input type="checkbox"/> Tragbare Beleuchtung steht für den Bedarfsfall zur Verfügung</li> <li>■ <input type="checkbox"/> _____</li> </ul>	
<ul style="list-style-type: none"> <li>■ <input type="checkbox"/> Die Einrichtungen sind sinnfällig zu bedienen</li> <li>■ <input type="checkbox"/> Es erfolgen Einweisungen/Unterweisungen *</li> <li>■ <input type="checkbox"/> Die Sicherheit/Funktionsfähigkeit wird regelmäßig überprüft</li> <li>■ <input type="checkbox"/> Es wird nur lehniges Tauwerk benutzt</li> <li>■ <input type="checkbox"/> _____</li> </ul>	
<ul style="list-style-type: none"> <li>■ <input type="checkbox"/> Es werden mechanische Hilfsmittel eingesetzt</li> <li>■ <input type="checkbox"/> Die Besatzung ist über richtiges Heben und Tragen unterwiesen *</li> <li>■ <input type="checkbox"/> Gewichtsbeschränkungen werden beachtet *</li> <li>■ <input type="checkbox"/> Verbrennungs-Motoren sind mit Elektrostärtern ausgerüstet</li> <li>■ <input type="checkbox"/> _____</li> </ul>	
<ul style="list-style-type: none"> <li>■ <input type="checkbox"/> Persönliche Schutzausrüstung wird persönlich zugeordnet und angepasst (Rettungsweste, Atemschutz, Schutzhelm, -kleidung, -schuhe, -handschuhe, Gehörschutz etc.) *</li> <li>■ <input type="checkbox"/> _____</li> </ul>	BGI 765 BGR 189 bis BGR 201

# Arbeitsorganisation und Verhalten

## Vorblatt

Bitte tragen Sie hier die auf den Seiten 80 - 87 festgestellten Maßnahmen ein.

### Erst-Check

Sicherheits- Check durchgeführt am	festgestellte Probleme / Mängel bzw. durchzuführende Maßnahmen	Mängel- abstellung bis/durch	Vorgang erledigt am
Seite 80/81  _____	_____ _____ _____	_____ _____ _____	_____ _____ _____
Seite 82/83  _____	_____ _____ _____	_____ _____ _____	_____ _____ _____
Seite 84/85  _____	_____ _____ _____	_____ _____ _____	_____ _____ _____
Seite 86/87  _____	_____ _____ _____	_____ _____ _____	_____ _____ _____

## Wiederholungs-Check

Sicherheits- Check durchgeführt am	festgestellte Probleme / Mängel bzw. durchzuführende Maßnahmen	Mängel- abstellung bis/durch	Vorgang erledigt am
Seite 80/81  _____	_____ _____ _____	_____ _____ _____	_____ _____ _____
Seite 82/83  _____	_____ _____ _____	_____ _____ _____	_____ _____ _____
Seite 84/85  _____	_____ _____ _____	_____ _____ _____	_____ _____ _____
Seite 86/87  _____	_____ _____ _____	_____ _____ _____	_____ _____ _____

<b>Mögliche Gefahrenquellen</b>	<b>Fragen und Hinweise</b>
<p><b>Mängel bei der Abstimmung und Verteilung der Arbeiten auf die Besatzungsmitglieder</b></p>	<p><b>Ist das Personal geeignet und kennt jeder seine ihm zugeordnete Arbeit?</b></p>
<p><b>Fehlende oder fehlerhafte Kommunikation</b></p> <p>— _____</p> <p>— _____</p>	<p><b>Ist in jedem Fall die notwendige Kommunikation zwischen den Besatzungsmitgliedern gewährleistet?</b></p>



Erforderliche Maßnahmen zur Verbesserung der Sicherheit	Info
<ul style="list-style-type: none"> <li>■ <input type="checkbox"/> Qualifikation und Fähigkeiten des Einzelnen wird berücksichtigt</li> <li>■ <input type="checkbox"/> Berufsanfänger werden eingewiesen</li> <li>■ <input type="checkbox"/> Die anfallenden Aufgaben werden rechtzeitig zwischen den Mitarbeitern abgesprochen</li> <li>■ <input type="checkbox"/> Berufsanfänger steuern das Schiff nur unter Aufsicht</li> <li>■ <input type="checkbox"/> Mit der selbständigen Führung des Schiffes werden nur geeignete Personen beauftragt (z. B. Mindestalter, Streckenkenntnis, Erfahrung im Umgang mit dem Schiff)</li> <li>■ <input type="checkbox"/> Durch Planung der Steuerzeiten der einzelnen Besatzungsmitglieder ist gewährleistet, dass der Rudergänger in regelmäßigen Abständen abgelöst wird</li> <li>■ <input type="checkbox"/> Sachkundiger nach der Verordnung über das Schiffspersonal auf dem Rhein ist an Bord</li> <li>■ <input type="checkbox"/> Atemschutzgeräte-Träger sind ausgebildet</li> <li>■ <input type="checkbox"/> _____</li> <li>■ <input type="checkbox"/> _____</li> </ul>	§§ 3, 4 BGV A1
<ul style="list-style-type: none"> <li>■ <input type="checkbox"/> Vor der Durchführung außerplanmäßiger Arbeiten werden Absprachen getroffen</li> <li>■ <input type="checkbox"/> Getrennte Arbeitsbereiche sind kommunikativ verbunden (z. B. Steuerhaus und Maschinenraum bei Wartungsarbeiten durch Funk oder Klingelzeichen) *</li> <li>■ <input type="checkbox"/> Das erforderliche Sprachvermögen ausländischer Mitarbeiter ist (auch in Notfallsituationen) ausreichend *</li> <li>■ <input type="checkbox"/> Bei Arbeiten an Deck in der Dunkelheit ist ein ständiger Kontakt (Sicht- oder Sprechkontakt) zu einer zweiten Person gewährleistet *</li> <li>■ <input type="checkbox"/> Maßnahmen zur Vermeidung der Inbetriebnahme von Anlagen durch Dritte während der Instandhaltung/Wartung sind organisiert (Information der Besatzung, Warnschilder, Herausnehmen von Sicherungen usw.) *</li> <li>■ <input type="checkbox"/> _____</li> <li>■ <input type="checkbox"/> _____</li> </ul>	

Mögliche Gefahrenquellen	Fragen und Hinweise
<p>Bereitstellung der Persönlichen Schutzausrüstung</p>	<p>Ist sichergestellt, dass die Persönliche Schutzausrüstung vorhanden, zugelassen und funktionsfähig ist?</p>
<p>Bereitstellung von Arbeitsmitteln und Arbeitsstoffen</p>	<p>Ist sichergestellt, dass nur geeignete Arbeitsmittel und -stoffe zur Verfügung stehen?</p>
<p>Koordination von Arbeiten</p> <p>— _____</p> <p>— _____</p>	<p>Arbeiten (z. B. im Gastronomiebereich oder bei Werftaufenthalten) Mitarbeiter anderer Unternehmen an Bord?</p>

Erforderliche Maßnahmen zur Verbesserung der Sicherheit	Info
<ul style="list-style-type: none"> <li>■ <input type="checkbox"/> Die Verantwortung für Bereitstellung und Ersatz von Persönlicher Schutzausrüstung in ausreichender Anzahl ist geregelt (z. B. Rettungswesten, Sicherheitsschuhe, Schutzkleidung, Hautschutzmittel)</li> <li>■ <input type="checkbox"/> Die Verantwortung für die regelmäßige Prüfung von Persönlicher Schutzausrüstung ist festgelegt</li> <li>■ <input type="checkbox"/> Die Verantwortung für geeignete Aufbewahrung, regelmäßige Reinigung und Pflege von Persönlicher Schutzausrüstung ist festgelegt</li> <li>■ <input type="checkbox"/> Die Verantwortung für die Unterweisung zur richtigen Handhabung der Persönlicher Schutzausrüstung ist geregelt *</li> <li>■ <input type="checkbox"/> _____</li> <li>■ <input type="checkbox"/> _____</li> <li>■ <input type="checkbox"/> _____</li> </ul>	<p>BGI 765 BGR 189 BGR 201</p>
<ul style="list-style-type: none"> <li>■ <input type="checkbox"/> Die Verantwortung für die Bereitstellung sicherer Arbeitsmittel ist festgelegt</li> <li>■ <input type="checkbox"/> Die Verantwortung für die Beschaffung von Arbeitsstoffen, von denen keine oder nur eine möglichst geringe Gefährdung ausgeht, ist geregelt</li> <li>■ <input type="checkbox"/> _____</li> <li>■ <input type="checkbox"/> _____</li> <li>■ <input type="checkbox"/> _____</li> </ul>	<p>§ 6 BGV A1</p>
<ul style="list-style-type: none"> <li>■ <input type="checkbox"/> Die notwendigen Arbeitsschutzmaßnahmen werden koordiniert</li> <li>■ <input type="checkbox"/> _____</li> <li>■ <input type="checkbox"/> _____</li> <li>■ <input type="checkbox"/> _____</li> </ul>	



## Erforderliche Maßnahmen zur Verbesserung der Sicherheit

## Info

- Ein ergonomischer Steuerhausstuhl ist vorhanden \*
- Wechsel zwischen Sitzen und Stehen ist möglich
- Mitbestimmung der Besatzungen bei der Erstellung des Schichtplans in der B-Fahrt ist gegeben
- Die vorgeschriebenen Ruhezeiten werden eingehalten \*
- Der Rudergänger wird rechtzeitig abgelöst \*
- Kommunikationsanlagen sind vorhanden (Gegen-, Wechselsprechanlage, Klingel, Hupe) \*
- \_\_\_\_\_
  
- Die Dienstpläne werden frühzeitig bekanntgegeben
- Pausen und freie Tage werden eingehalten
- Ruhezeiten zwischen zwei Tagen werden eingehalten
- Ungünstige Arbeitsschichten werden gleichmäßig aufgeteilt
- Personalreserve für Urlaub, Krankheit, Spitzenzeiten u.ä. ist vorhanden und leicht abrufbar
- Es erfolgt eine Abstimmung der Mitarbeiter aus verschiedenen Arbeitsbereichen \*
- Die Servicebereiche sind zweckmäßig eingeteilt
- \_\_\_\_\_
  
- Betroffene Mitarbeiter werden in die Gestaltung der Arbeitsabläufe einbezogen \*
- Die Arbeitsmittel sind im Greifraum angeordnet \*
- \_\_\_\_\_
  
- Mitarbeiter werden motiviert
- Probleme werden in Einzelgesprächen erörtert
- \_\_\_\_\_

Mögliche Gefahrenquellen	Fragen und Hinweise
<p><b>Verhalten in Notfällen</b></p>	<p><b>Werden die Besatzungsmitglieder regelmäßig über das Verhalten in Notfällen informiert?</b></p> <p><b>Sind die Aufgaben für Notfälle entsprechend der Sicherheitsrolle verteilt?</b></p> <p><b>Werden die für die Notfälle benannten Personen regelmäßig in ihren Aufgaben unterwiesen und trainiert?</b></p>
<p><b>Sorgloser Umgang mit Gefahren</b></p>	<p><b>Haben Mitarbeiter Probleme, Schutzmaßnahmen einzuhalten?</b></p> <p>Werden Schutzeinrichtungen umgangen?</p> <p>Wird mit Gefahren sorglos umgegangen?</p> <p>Wird auf Persönliche Schutzausrüstung leichtfertig verzichtet?</p>
<p><b>Defekte oder falsch verwendete Arbeitsmittel</b></p> <ul style="list-style-type: none"> <li>– Beschädigte Maschinen</li> <li>– Messer zum Öffnen von Dosen benutzen etc.</li> <li>– _____</li> </ul>	<p><b>Werden defekte Arbeitsmittel verwendet oder Arbeitsgeräte falsch eingesetzt?</b></p>

Erforderliche Maßnahmen zur Verbesserung der Sicherheit	Info
<ul style="list-style-type: none"> <li>■ <input type="checkbox"/> Ersthelfer sind benannt und ausgebildet</li> <li>■ <input type="checkbox"/> Die Mitarbeiter sind in der Anwendung der Feuerlöscher eingewiesen *</li> <li>■ <input type="checkbox"/> Die erforderlichen Sicherheitskennzeichnungen sind angebracht *</li> <li>■ <input type="checkbox"/> Die Verantwortung für die Bereitstellung und Prüfung von Verbandskasten und Feuerlöschern ist festgelegt</li> <li>■ <input type="checkbox"/> Ein Sicherheitsplan liegt vor *</li> <li>■ <input type="checkbox"/> Notfälle werden regelmäßig geübt</li> <li>■ <input type="checkbox"/> Die Zuständigkeiten für Notfälle sind im Rahmen der Sicherheitsrolle geregelt</li> <li>■ <input type="checkbox"/> _____</li> <li>■ <input type="checkbox"/> _____</li> </ul>	<p>§§ 24 ff BGV A1</p> <p>ASR A1.3</p>
<ul style="list-style-type: none"> <li>■ <input type="checkbox"/> Das Bewusstsein für Gefahren ist vorhanden (bei einzelnen Tätigkeiten, beim Umgang mit Gefahrstoffen)</li> <li>■ <input type="checkbox"/> Das Verantwortungsbewusstsein, auch für Kollegen, wird gefördert</li> <li>■ <input type="checkbox"/> Die Mitarbeiter sind unterwiesen auch über mögliche Folgen der Nichtbenutzung/Nichtbeachtung von Schutzmaßnahmen *</li> <li>■ <input type="checkbox"/> Regelmäßige Unterweisungen der Mitarbeiter werden durchgeführt *</li> <li>■ <input type="checkbox"/> _____</li> <li>■ <input type="checkbox"/> _____</li> </ul>	<p>§§ 13, 15 BGV A1</p> <p>§ 4 BGV A1</p>
<ul style="list-style-type: none"> <li>■ <input type="checkbox"/> Beschädigte Arbeitsgeräte werden umgehend ausgesondert und der Reparatur zugeführt oder ersetzt *</li> <li>■ <input type="checkbox"/> Defekte Geräte werden beim zuständigen Mitarbeiter abgegeben *</li> <li>■ <input type="checkbox"/> Handgeführte elektrische Geräte werden regelmäßig durch eine Elektrofachkraft überprüft *</li> <li>■ <input type="checkbox"/> _____</li> <li>■ <input type="checkbox"/> _____</li> </ul>	







# Regelungen für Arbeitsplätze in der Fahrgastschifffahrt

## Staatliches Recht

BetrSichV	Betriebssicherheitsverordnung
GefStoffV	Verordnung zum Schutz vor Gefahrstoffen
LärmVibrArbSchV	Verordnung zum Schutz der Beschäftigten vor Gefährdungen durch Lärm und Vibration
ASR A1.3	Sicherheits- und Gesundheitsschutzkennzeichnung

## Unfallverhütungsvorschriften

BGV A1	Grundsätze der Prävention
BGV A3	Elektrische Anlagen und Betriebsmittel
BGV D19	Wasserfahrzeuge mit Betriebserlaubnis auf Binnengewässern
BGV D20	Maschinenanlagen auf Wasserfahrzeugen und schwimmenden Geräten

## Berufsgenossenschaftliche Regeln und Informationen

BGR 104	Explosionsschutz-Regeln (EX-RL)
BGR 117	Arbeiten in Behältern, Silos und engen Räumen
BGR 121	Arbeitsplatzlüftung - Lufttechnische Maßnahmen
BGR 133	Ausrüstung von Arbeitsstätten mit Feuerlöschern
BGR 146	Flüssiggasanlagen zu Haushaltszwecken auf Wasserfahrzeugen in der Binnenschifffahrt
BGR 181	Fußböden in Arbeitsräumen und Arbeitsbereichen mit Rutschgefahr
BGR 189	Benutzung von Schutzkleidung
BGR 190	Benutzung von Atemschutzgeräten
BGR 191	Benutzung von Fußschutz
BGR 192	Benutzung von Augen- und Gesichtsschutz
BGR 193	Benutzung von Kopfschutz
BGR 194	Benutzung von Gehörschutz
BGR 195	Benutzung von Schutzhandschuhen
BGR 197	Benutzung von Hautschutz
BGR 201	Benutzung von persönlichen Schutzausrüstungen gegen Ertrinken
BGR 500	Betreiben von Arbeitsmitteln
BGI/GUV-I 561	Treppen
BGI 650	Bildschirm- und Büroarbeitsplätze - Leitfaden für die Gestaltung
BGI 694	Handlungsanleitung für den Umgang mit Leitern und Tritten
BGI 765	Persönliche Schutzausrüstung (PSA) in der Binnenschifffahrt

BGI 851	Gehörschützerauswahl für Beschäftigte in Lärmbereichen auf Fahrzeugen der Binnenschifffahrt
BGI 5024	Gehörschutz-Informationen
BGI/GUV-I 8621	Gehörschutz

**Weitere Informationen erhalten Sie**

in den Gebrauchsanweisungen und Sicherheitsdatenblättern der verwendeten Erzeugnisse  
und bei der

BG Verkehr  
Referat Binnenschifffahrt  
Düsseldorfer Str. 193  
47053 Duisburg

E-Mail: [binnenschifffahrt@bg-verkehr.de](mailto:binnenschifffahrt@bg-verkehr.de)  
Internet: <http://www.bg-verkehr.de/arbeitssicherheit-und-gesundheitsschutz/brancheninfos/binnenschifffahrt>

## **BG Verkehr**

Geschäftsbereich Prävention

Ottenser Hauptstraße 54

22765 Hamburg

Tel.: +49 40 3980-0

Fax: +49 40 3980-1999

E-Mail: [praevention@bg-verkehr.de](mailto:praevention@bg-verkehr.de)

Internet: [www.bg-verkehr.de](http://www.bg-verkehr.de)