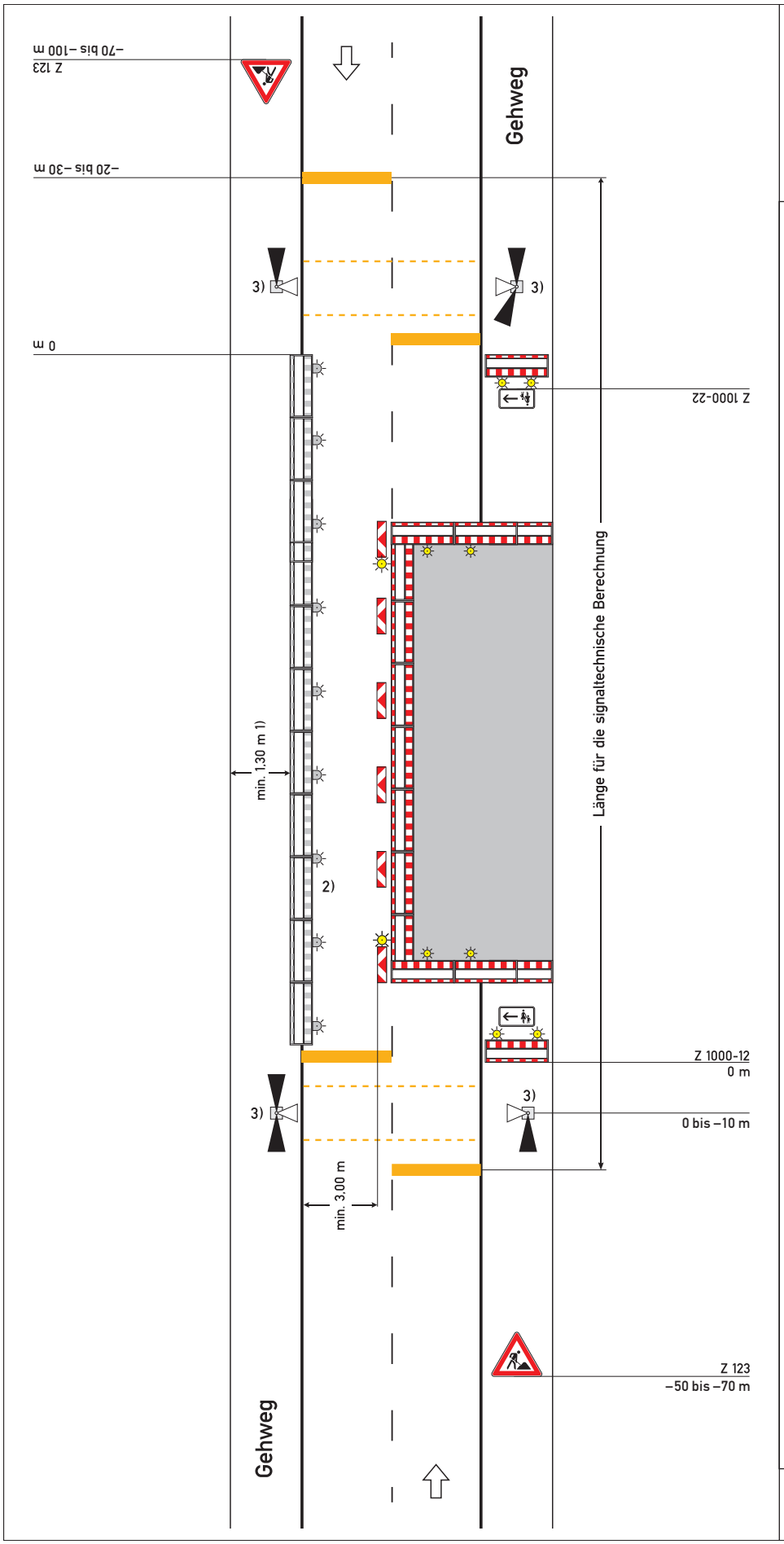

Regelplan B II/6

Zweistreifige Fahrbahn mit halbseitiger Sperrung

Verkehrsregelung durch Lichtzeichenanlage mit Fußgängerführung

Querabsperrung auf dem Gehweg
durch Absperrschrankengitter (zur Anbringung von Zusatzzeichen 1000-12/22 siehe Teil B, Abschnitt 2.4.5)

Querabsperrung
durch doppelseitige Leitbake und Absperrschrankengitter mit mindestens 3 gelben doppelseitigen Warnleuchten

Längsabsperrung
durch doppelseitige Leitbaken, Abstand max. 9 m

Längsabsperrung zum Gehweg
durch Absperrschrankengitter

Warnleuchten gemäß Teil B, Abschnitt 2.4.3 Absatz 2

Teil B, Abschnitt 2.2.5 Absatz 3 ist zu beachten

1) andere Breiten siehe Teil B, Abschnitt 2.4.2

2) [ ] Absperrschrankengitter am Gehweg gegenüber anstatt zwischen Baufeld und Fahrbahn

   [ ] erforderliche Länge und Lage gemäß beigefügtem Lageplan geprüft und angeordnet

3) [ ] Signalzeitenplan,
   [ ] Signallageplan
   [ ] Phasenfolgeplan

   als Anlage beigefügt und angeordnet

   möglichst verkehrsabhängige Schaltung anordnen

05.21