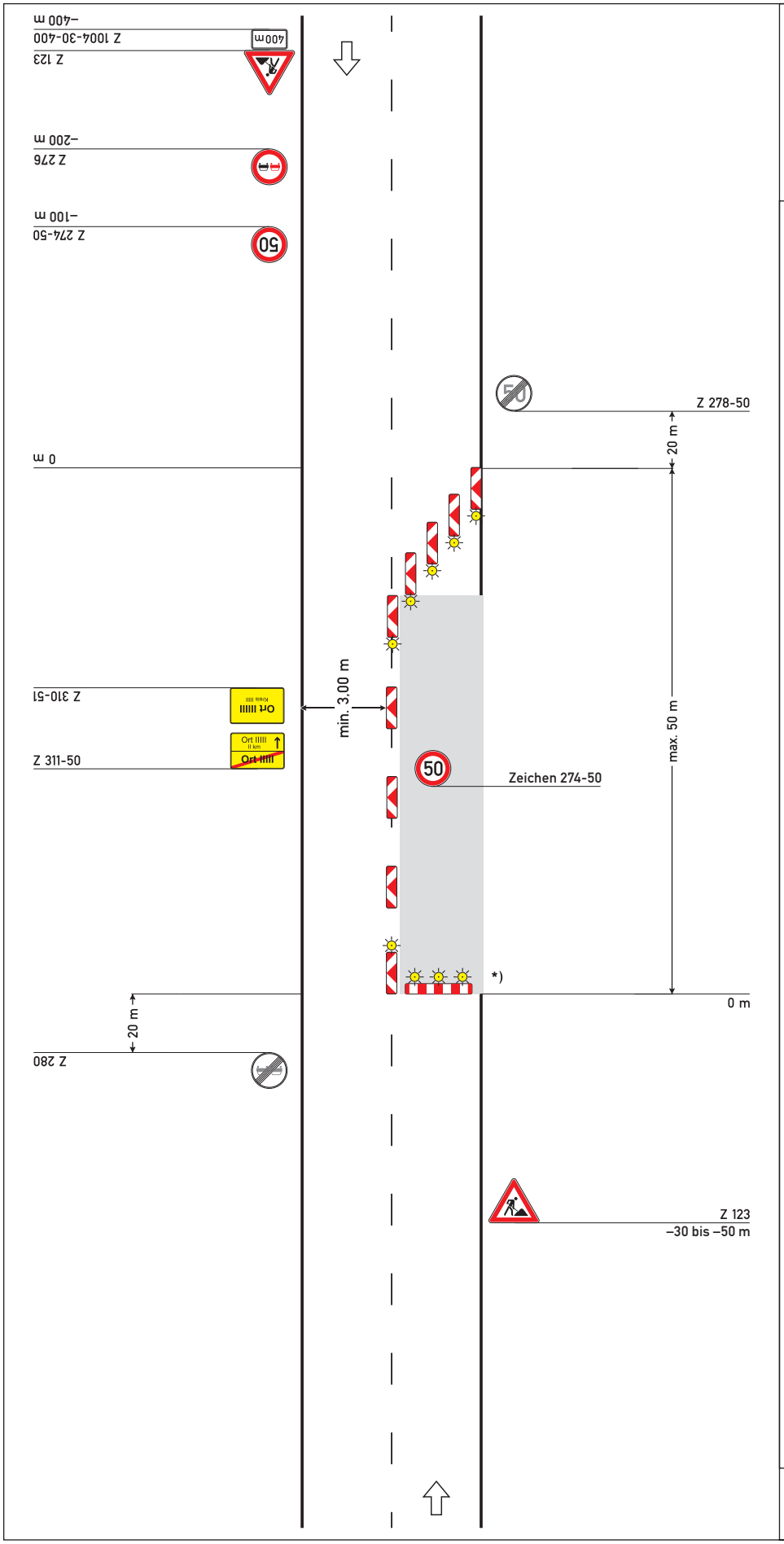

Regelplan C I/6

Arbeitsstelle am Übergang vom Außer- in den Innerortsbereich

Fahrbahn halbseitig gesperrt

Querabsperrung
durch doppelseitige Leitbaken (min. 3) mit doppelseitigen gelben Warnleuchten
Verziehungsmaß ca. 1:3
Abstand quer max. 0,6 m

Längsabsperrung
durch doppelseitige Leitbaken
Abstand max. 12 m, innerorts 9 m

Querabsperrung
durch doppelseitige Leitbake mit doppelseitiger gelber Warnleuchte und Absperrschranken mit mindestens 3 einseitigen gelben Warnleuchten

*) entsprechend Teil B bei Fußverkehr

05.21