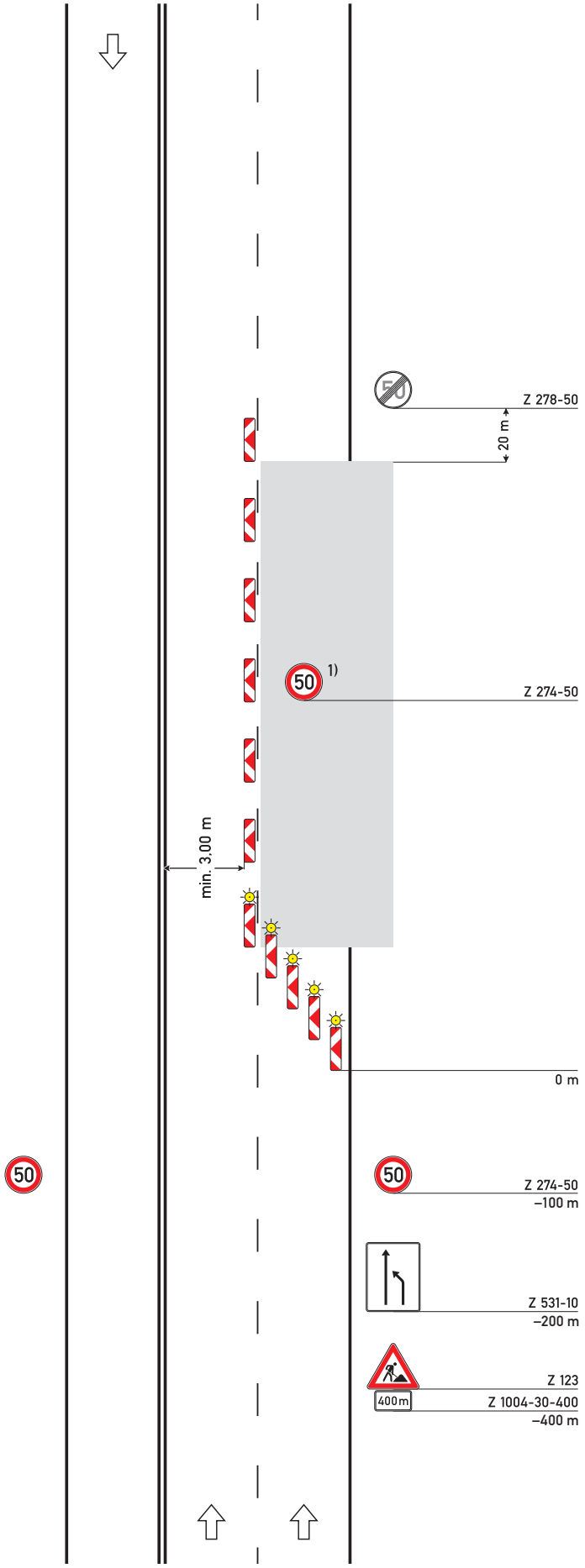

Regelplan C I/7

Dreistreifige Fahrbahn

Sperrung des rechten Fahrstreifens der zweistreifigen Richtung

Längsabsperrung
durch einseitige Leitbaken
Abstand max. 12 m

Querabsperrung
durch einseitige Leitbaken (min. 3) mit einseitigen gelben Warnleuchten
Verziehungsmaß ca. 1:3
Abstand quer max. 0,6 m

1) Wiederholen bei Arbeitsstellen über 1000 m Länge im Abstand von 500 m

05.21